



名称

公共住宅新築 工事設計図

図面名
図面名

附設見取図

SCALE 1:10,000

SCALE 1:

網走市建築課

全葉

No.

設計年月日
昭和49年 月 日

課長 係長 設計製図



設計
級建築士 登録 () 第

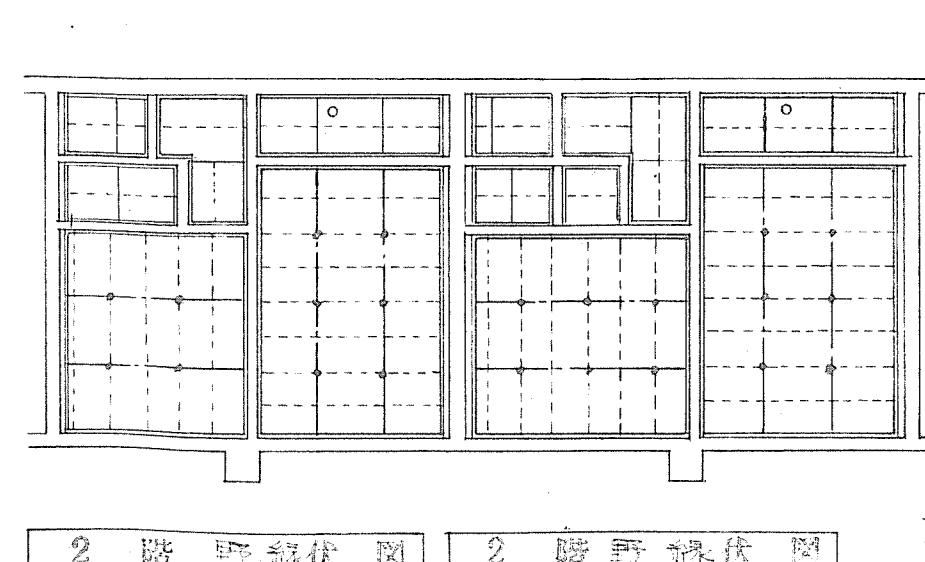
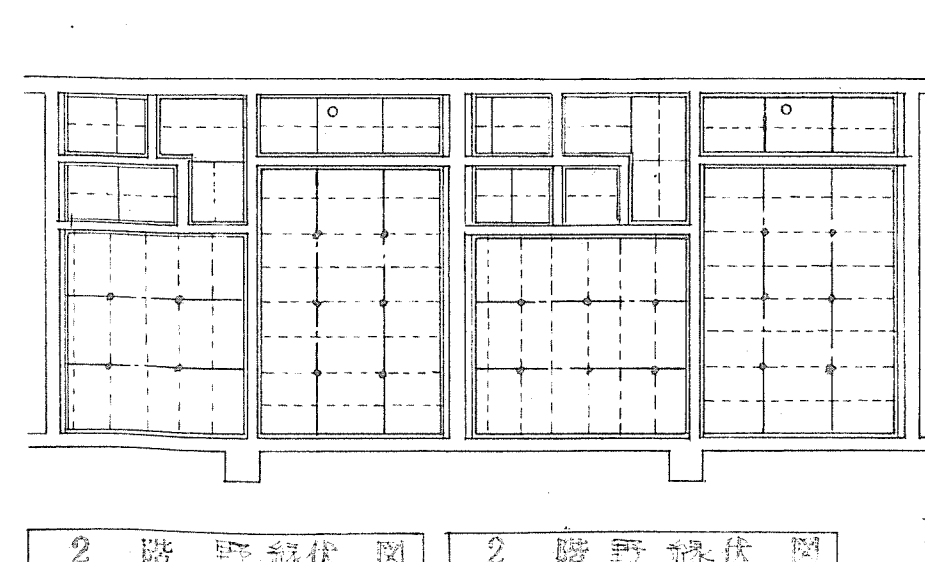
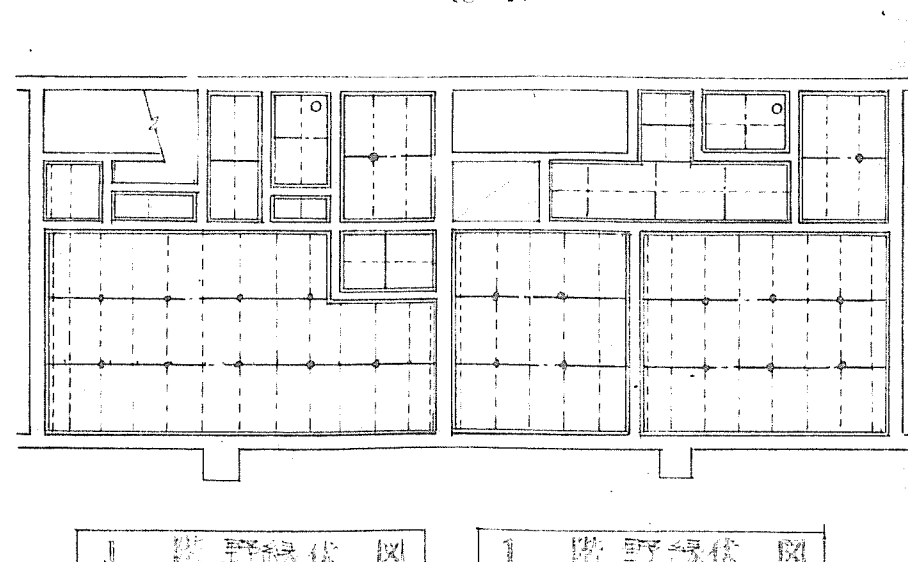
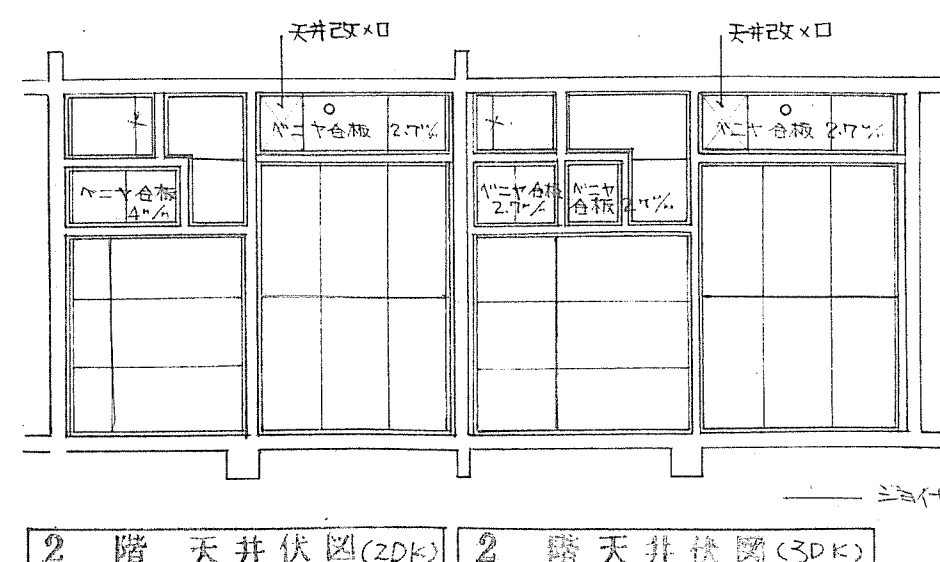
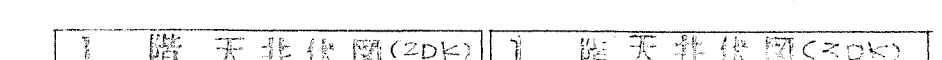
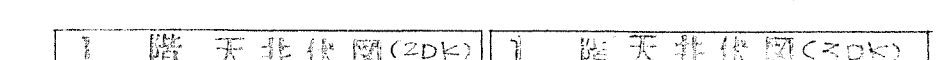
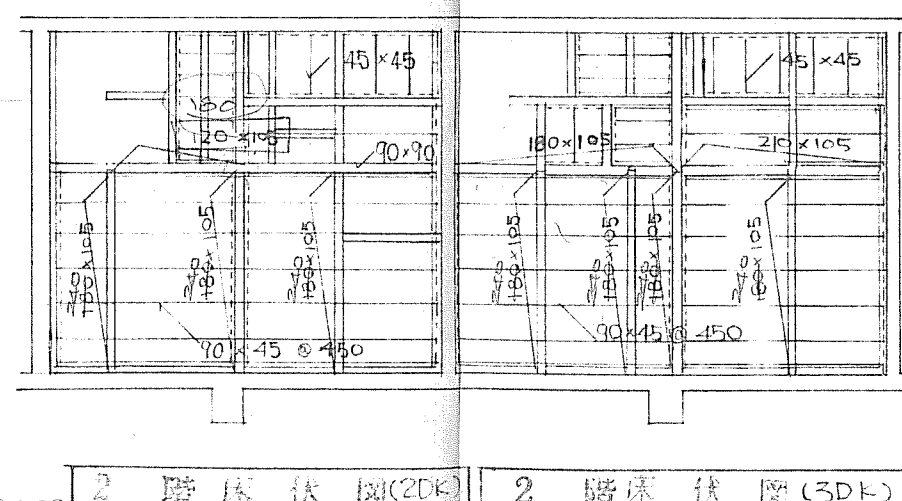
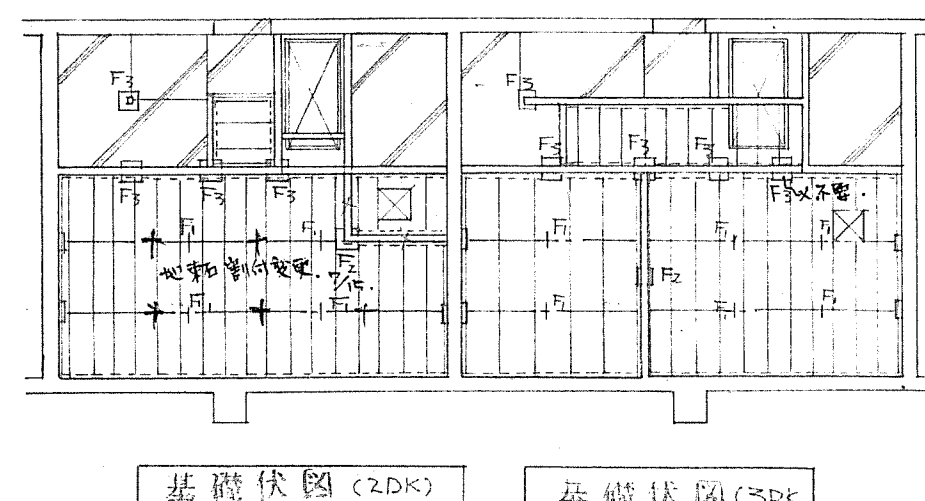
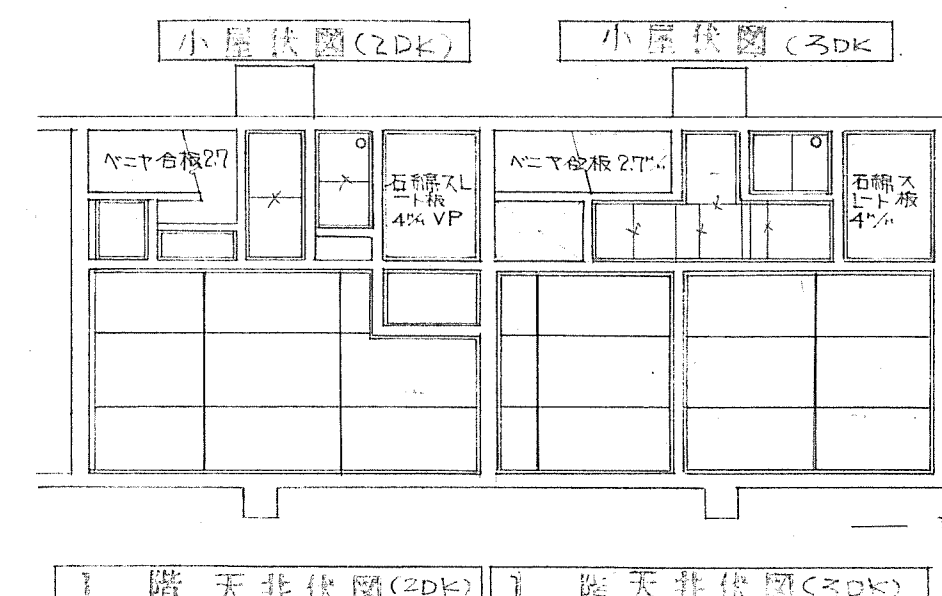
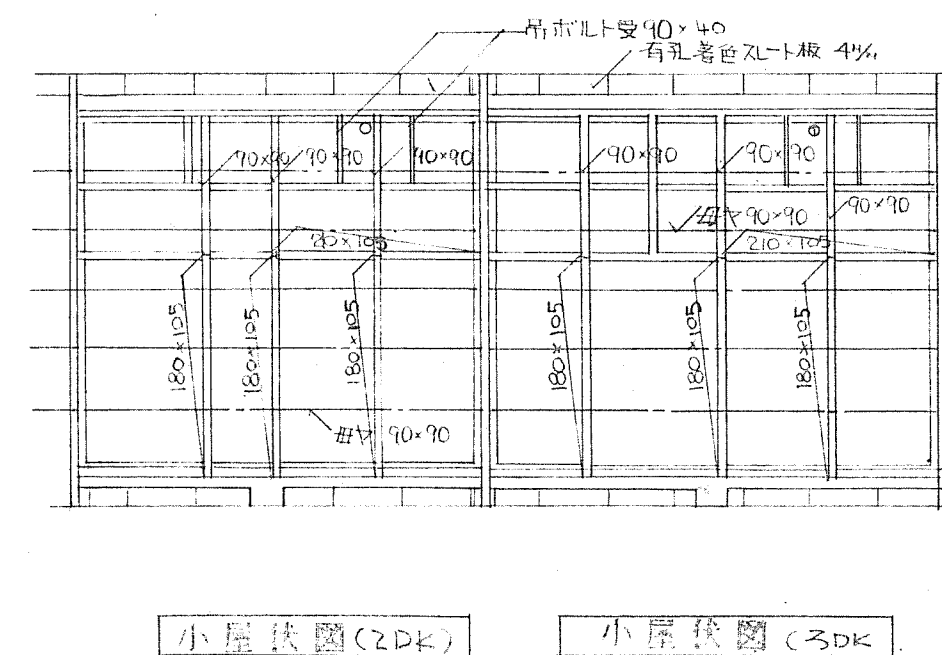
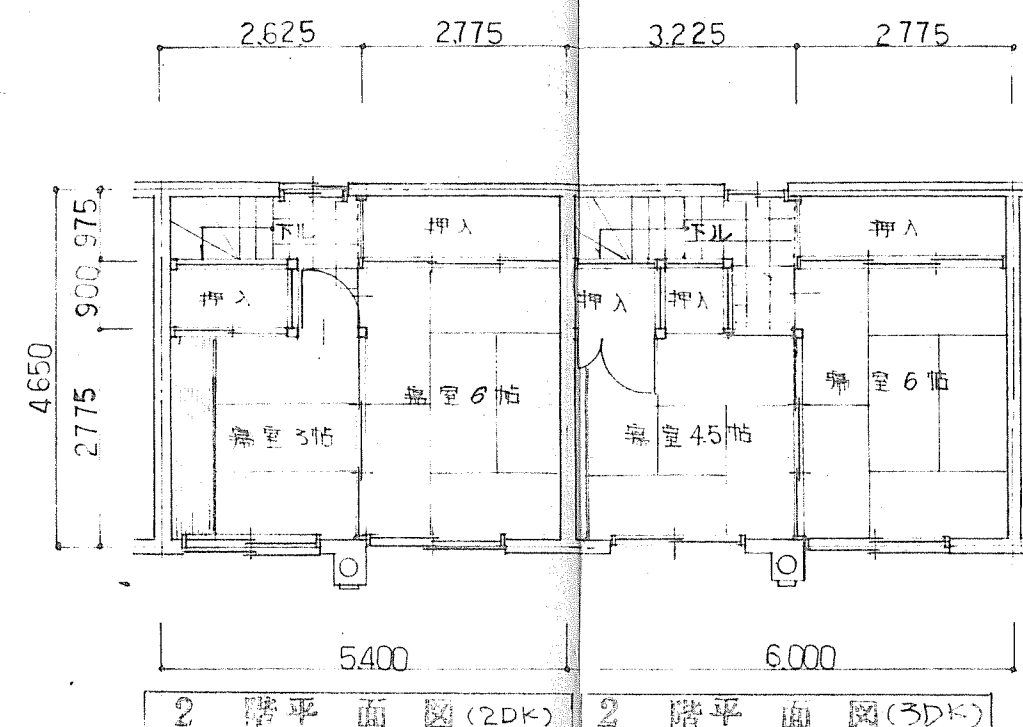
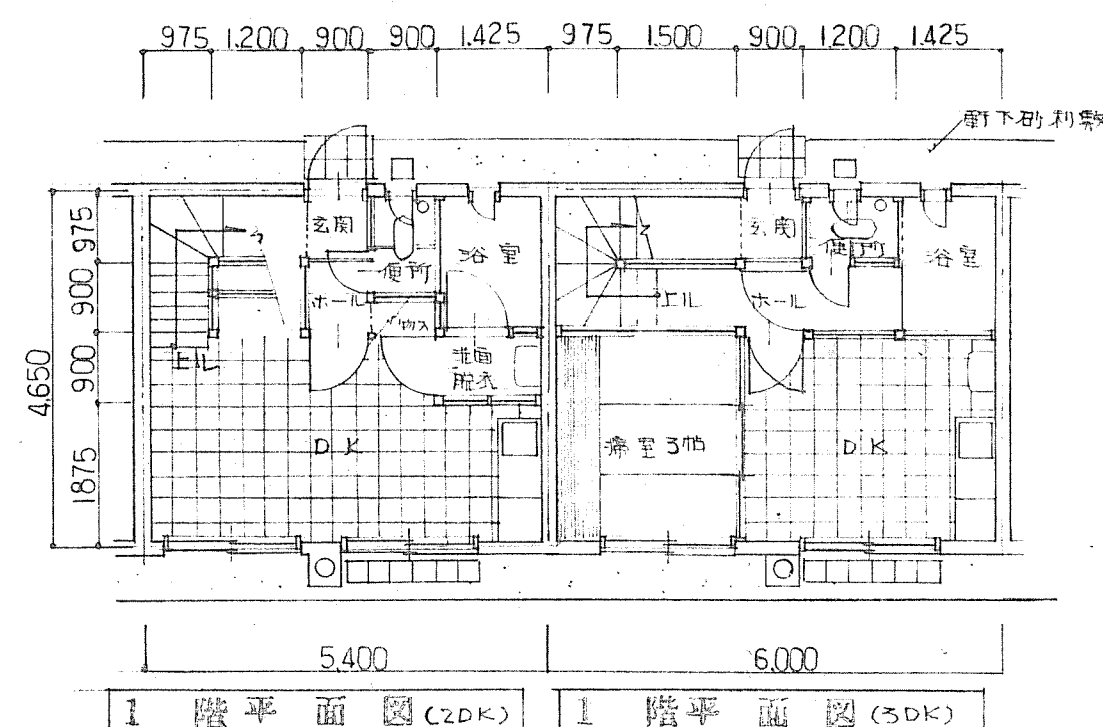
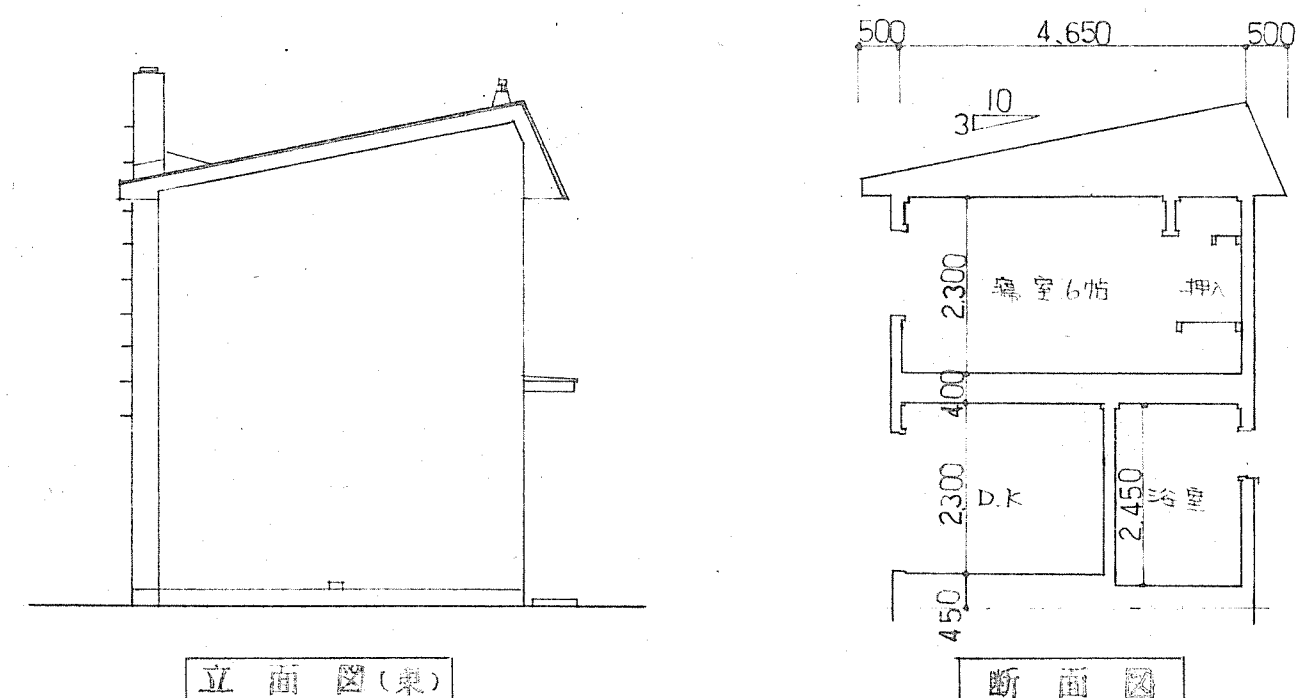
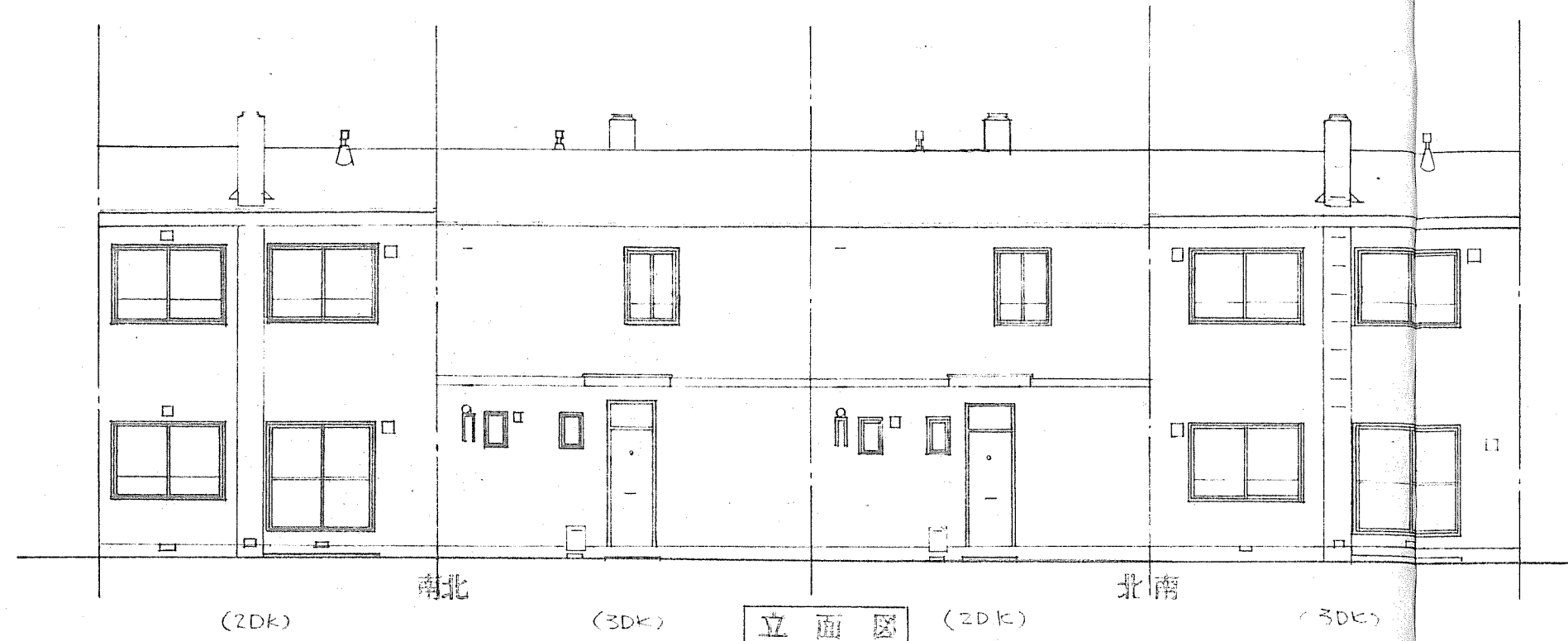

内装仕上工費ニヨル		1戸当り	2DK 50.22㎡
公費代金		床面積	3DK 55.80㎡
第2種耐火構造		特記	耐火構造
北-74-2BY-3DK-G-2		縮尺	1:100
各伏図 立面図		図面番号	2/19
北海道住宅都市部住宅課		設計	
昭和 49 年 4 月 日		課長	
昭和 年 月 日		係長	
		設計	
		製図	

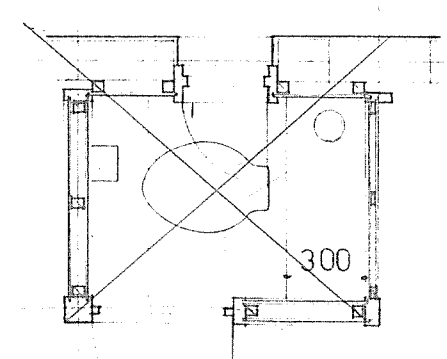
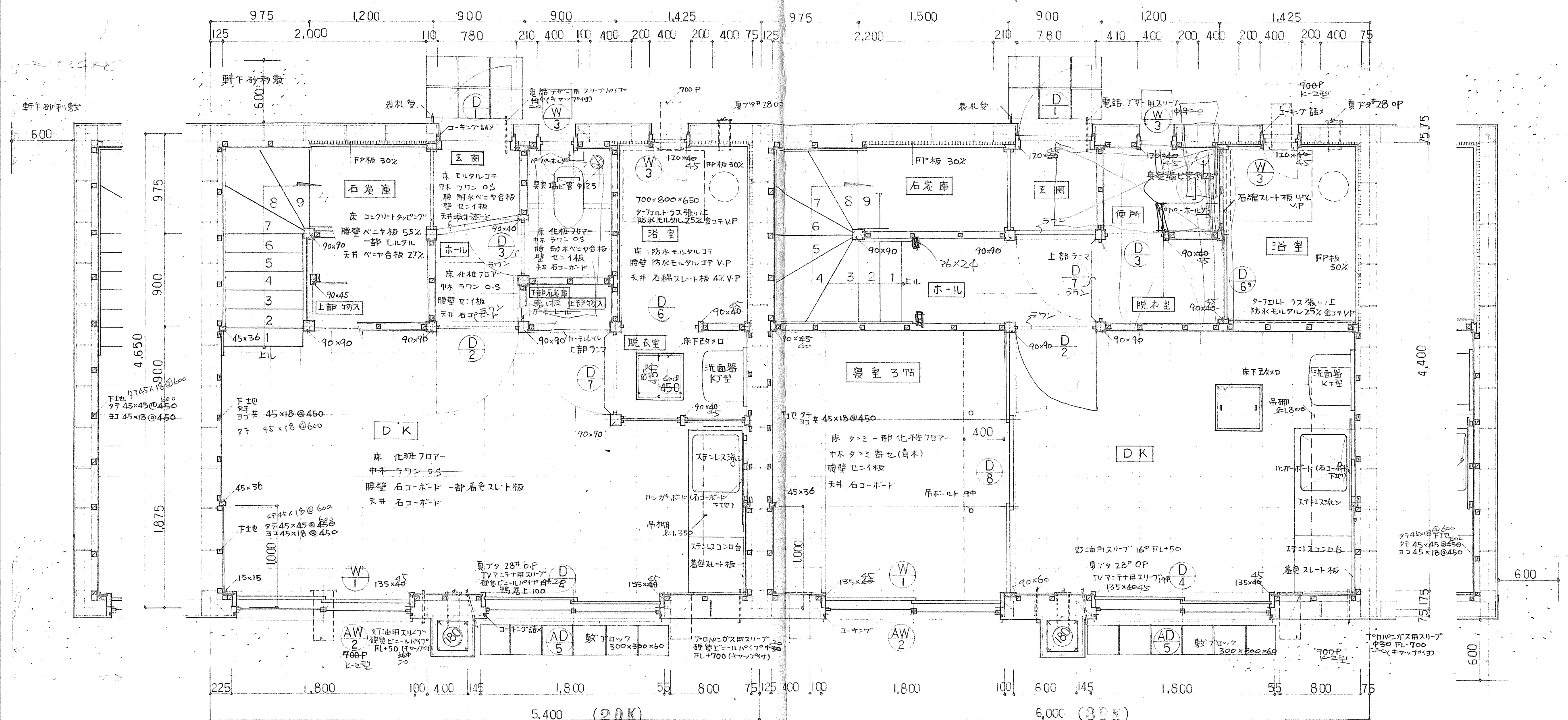

内装仕上工費=914		1戸当り 2DK 50.22㎡	
公営住宅		床面積 3DK 55.80㎡	
第2種簡易耐火構造		北海道標準設計図	
AL-74-2BY-2DK-G-2		特記 補強コンクリート	
図面名	平面図 1階	縮尺	1:30
設計	北海道住宅都市部住宅課		図面番号 3/19
トレス	昭和 49 年 4 月 日	年 月 日	
課長	主任	係長	設計 製図

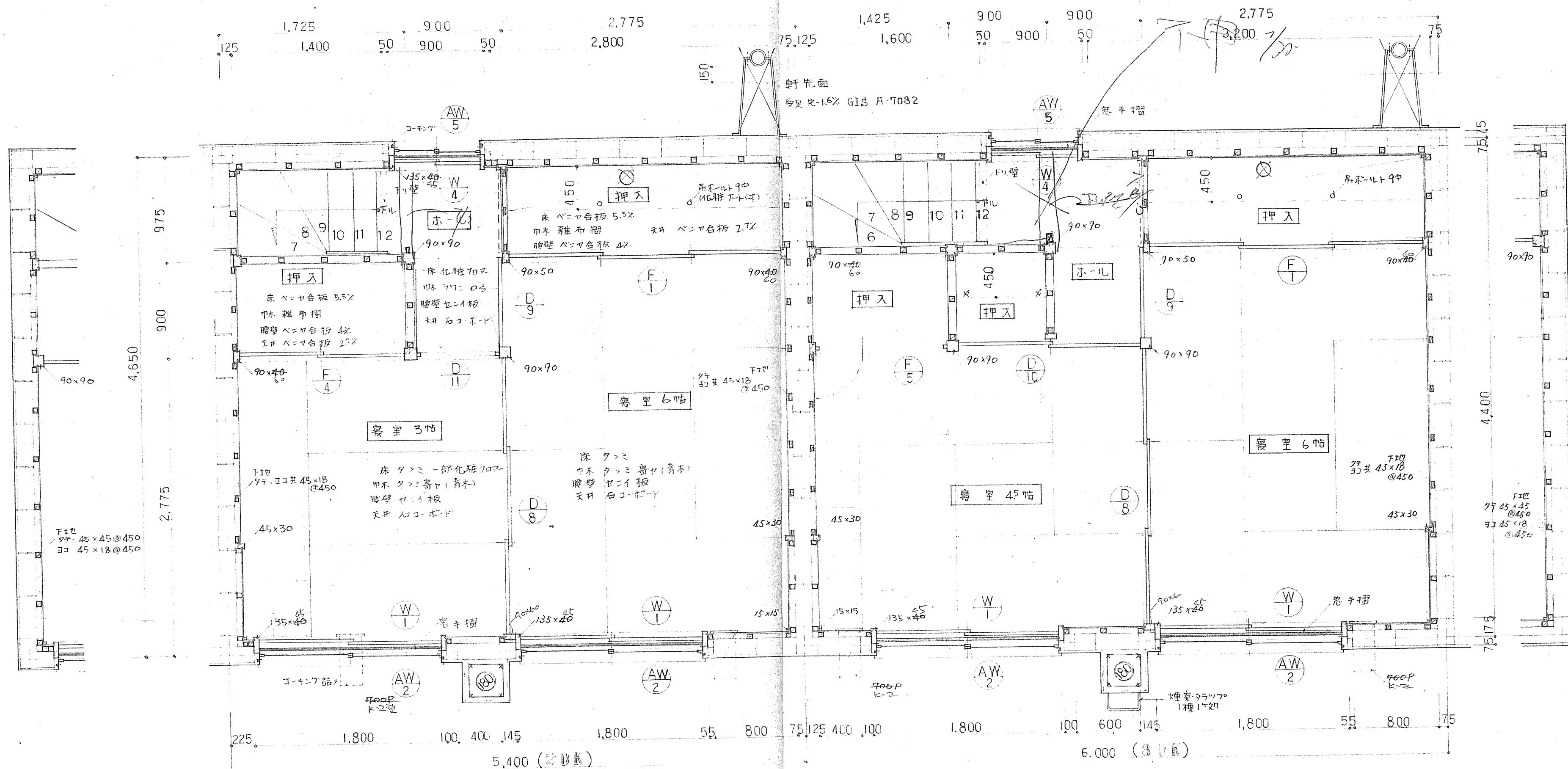

内装仕上表ニヨル		2DK 50.22m ²
公共住宅		3DK 55.80m ²
第2種耐火構造 北海道建築設計図		特記
北-74-231-2DK-3-2		縮尺 1:30
図面名	準・図 図 (2 階)	縮尺 1:30
設計	北海道住宅都市部住宅課	図面番号 4
昭和 49 年 4 月 日		19
トレス 昭和 年 月 日		
課長	主任	係長
設計		製図

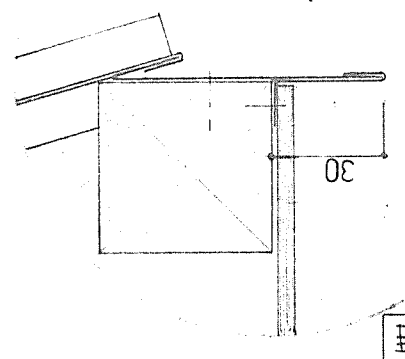
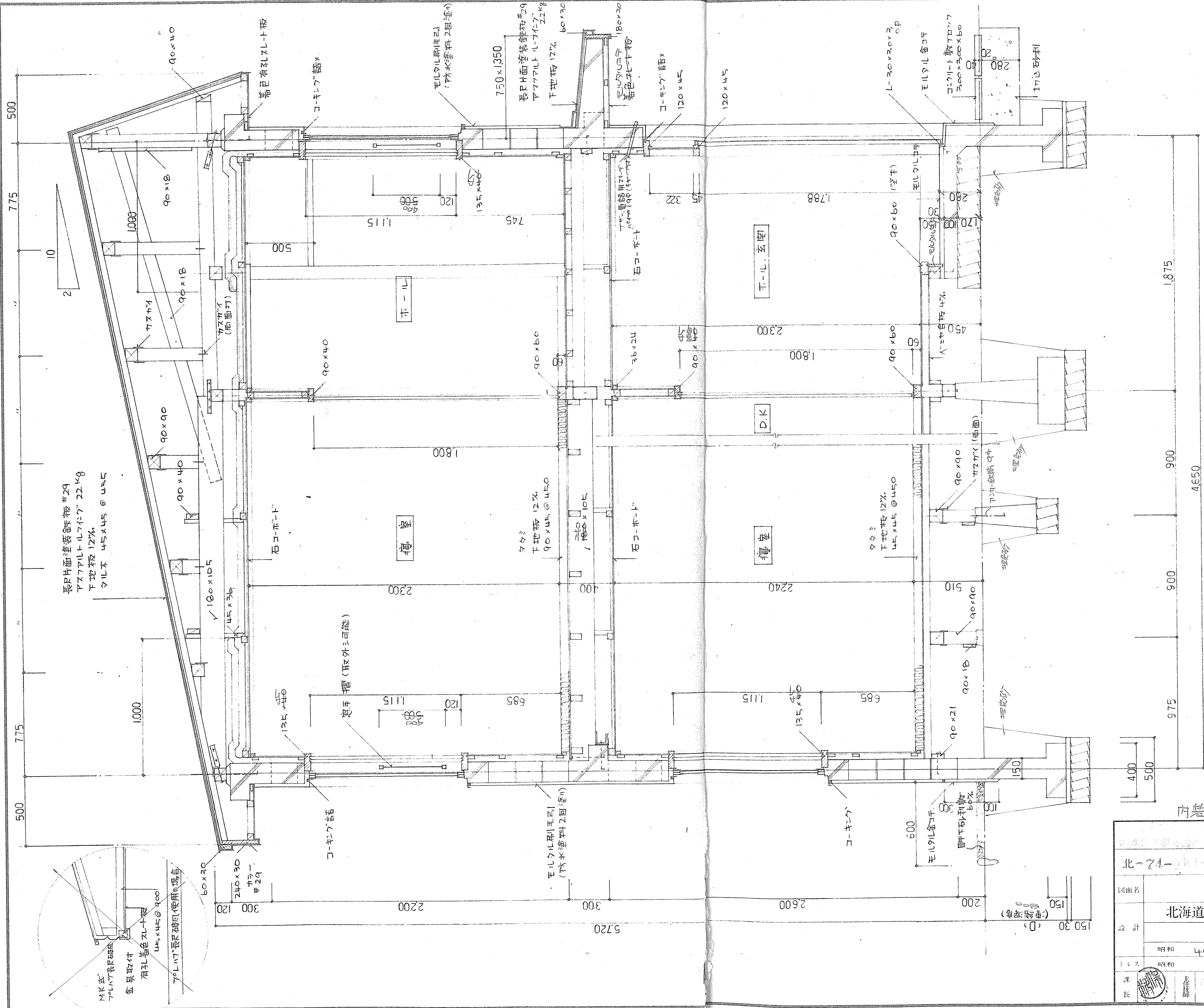

北側軒先板金納り部

北-74-201-30K-G-2		1戸当り床面積	特記
縮尺 1:20		縮尺	特記
北海道住宅都市部住宅課		図面番号	5/9
昭和 44 年 4 月 日		設計	
昭和 44 年 4 月 日		課長	
主査		係長	
設計		製図	

内装仕上巻ニヨリ

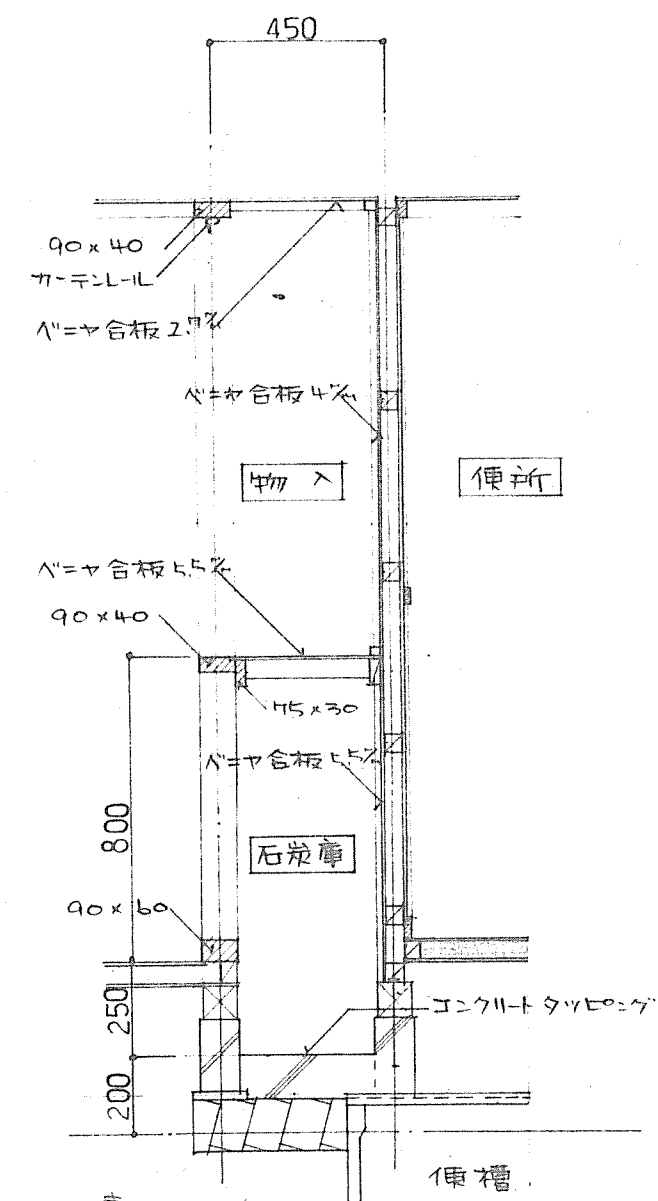
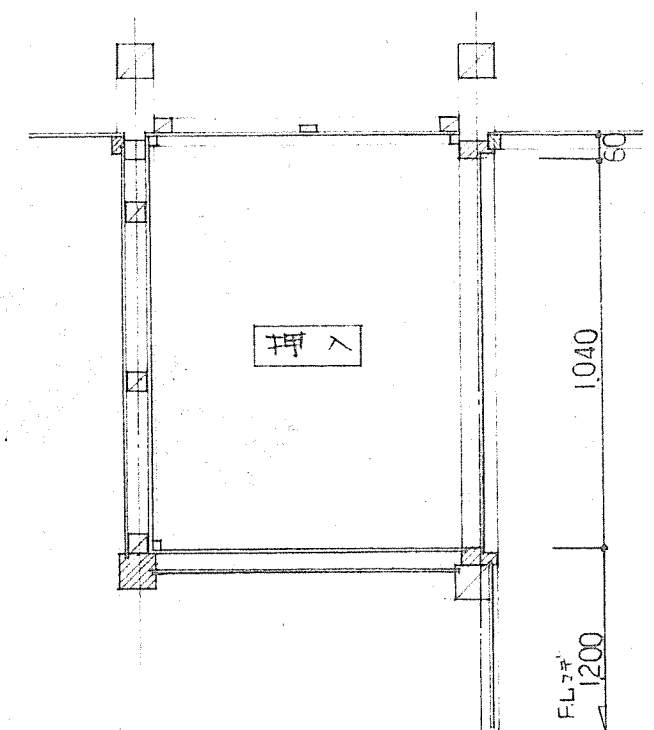
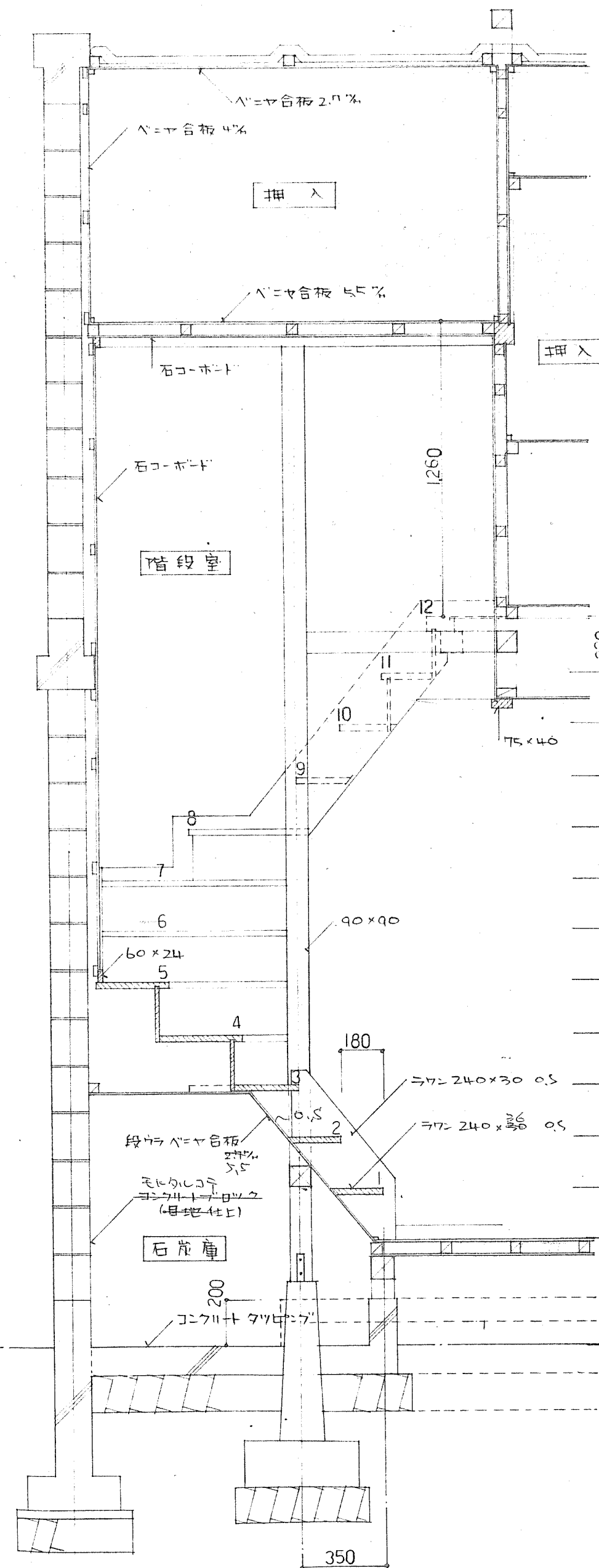
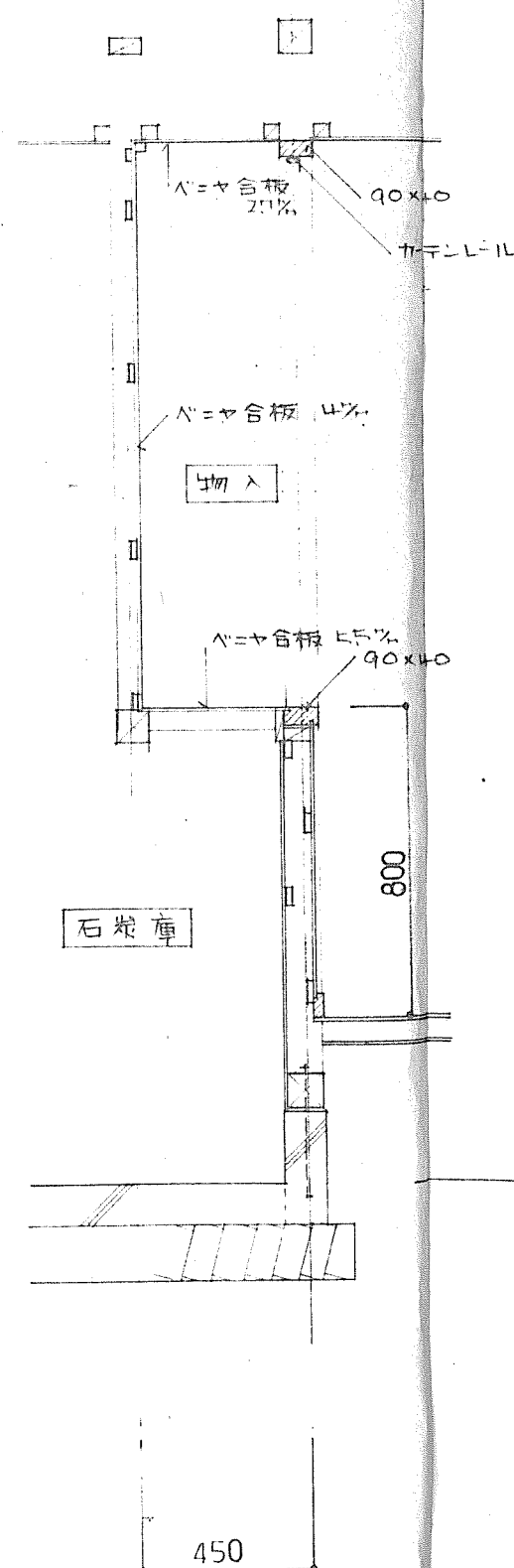
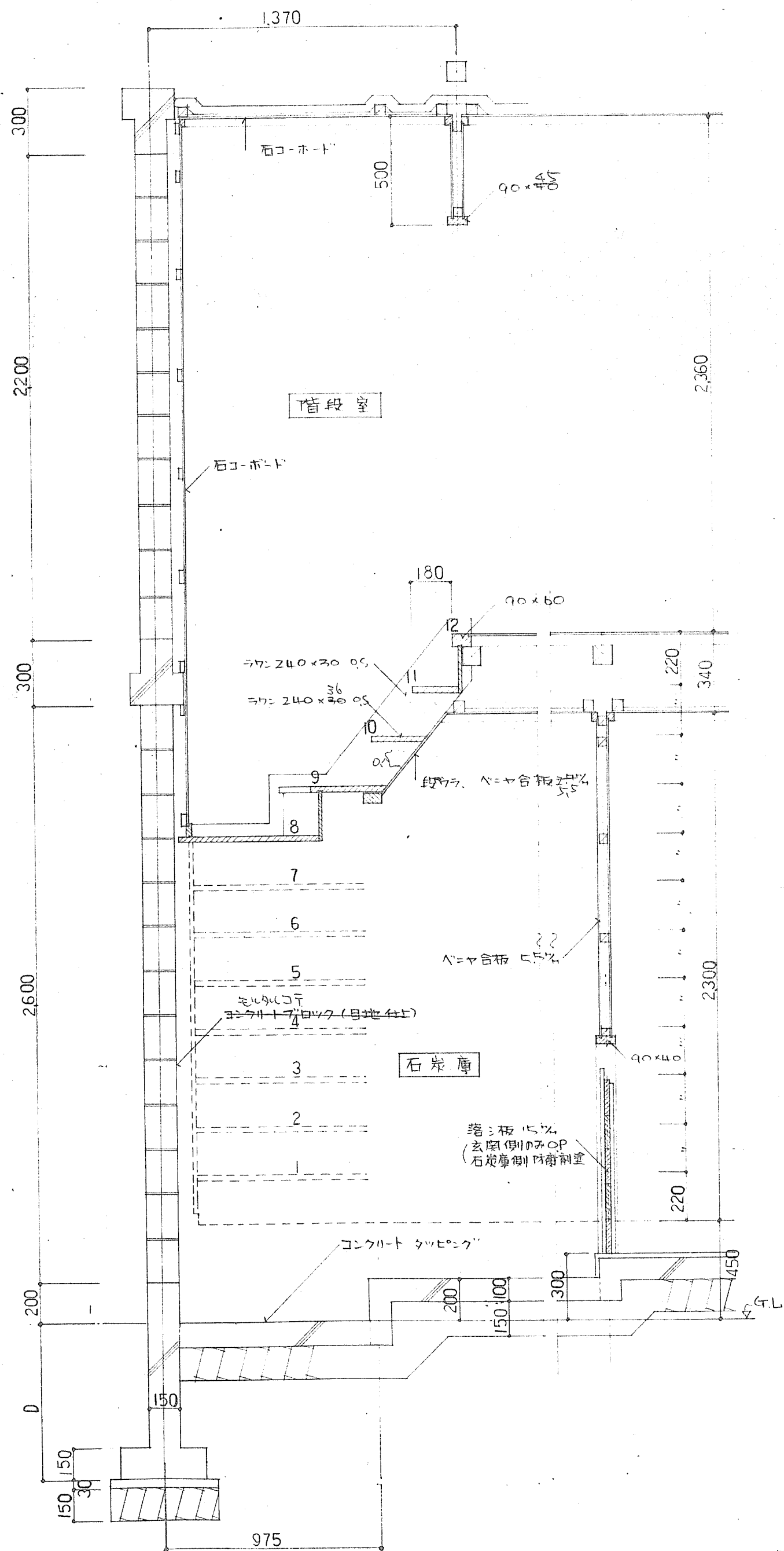

墳墓鴟居上棚詳細曲

毛ル刷毛
(防水塗料 2回塗り)

（防水塗料2回塗り）

⑫ 板
ユークング詰 x /

（防水塗料 2回塗り）

浴室

脱衣

D.K

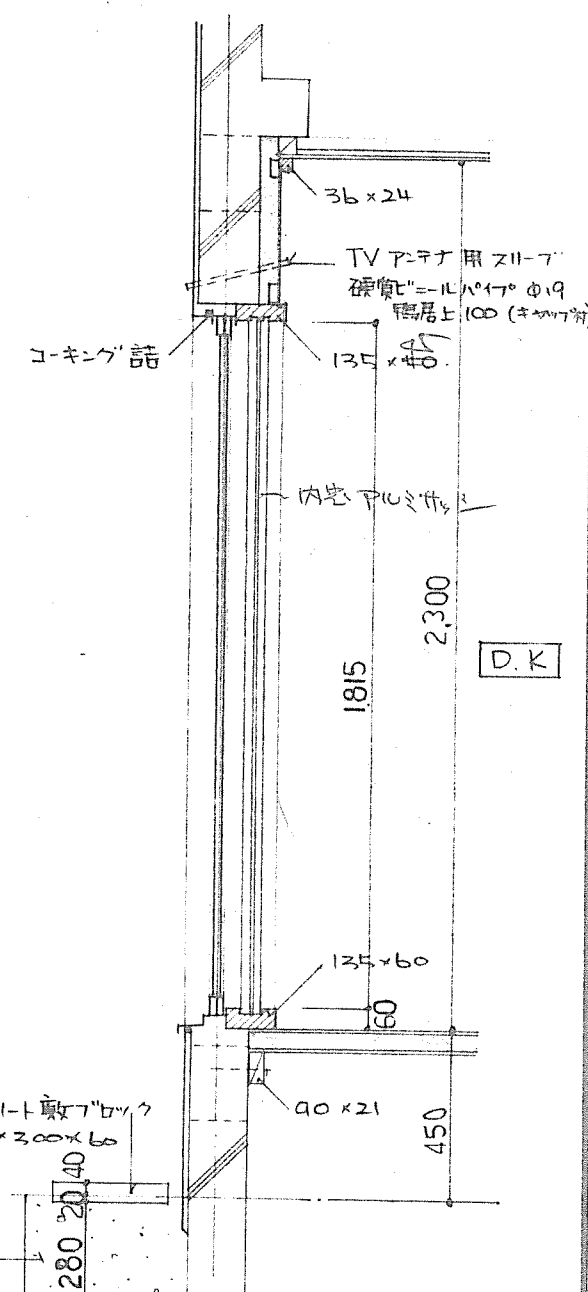

コンクリート厚7"
300×300×1

切込石少利

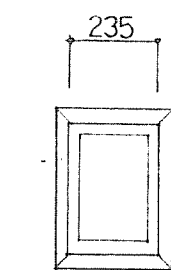

バランス金詳細

1種2DK	浴室詳細図
2種2DK	

第2種簡易耐火構造		1戸当り床面積	
北-74-201-3/1-1-2		特記	
図面名		縮尺	
詳細図		1:20	
設計		面番号	
昭和 49 年 4 月 日		7 / 9	
トレス		昭和 年 月 日	
課長		係長	
主任		設計	
製図			

妻界壁 母ヤ取合詳細図

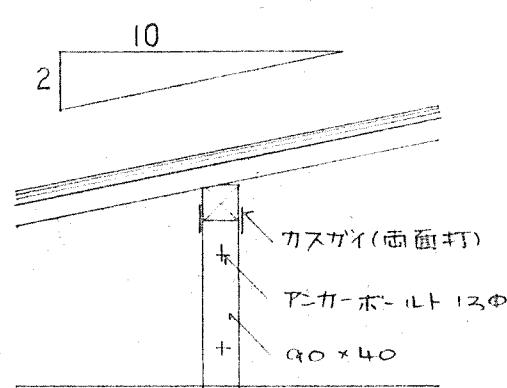

天井口詳細図

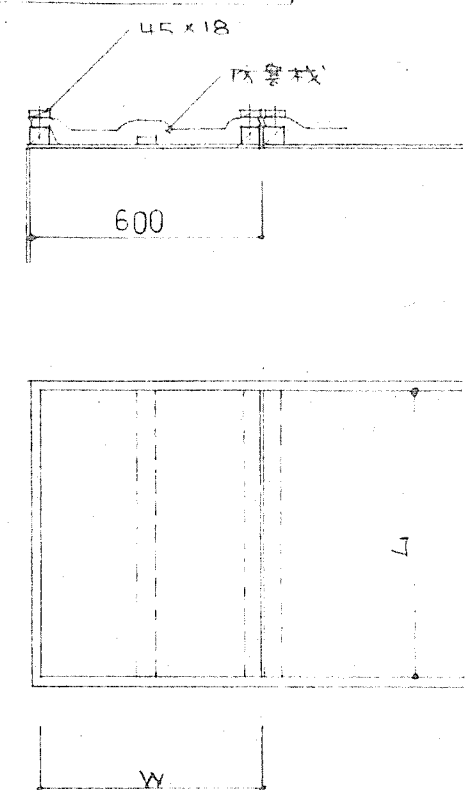

床下口詳細図

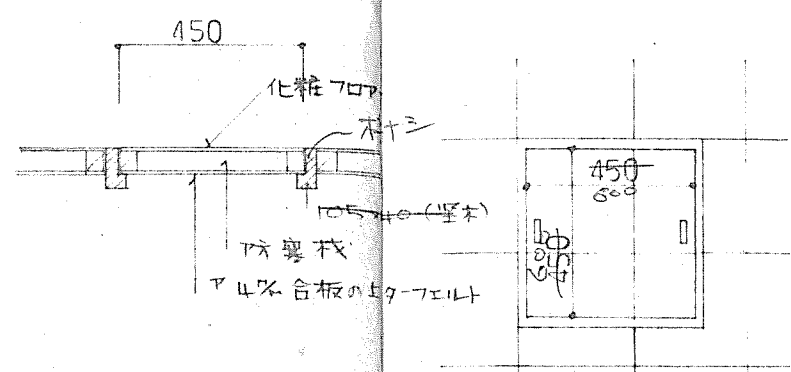

室内障子口詳細図 (1階建)

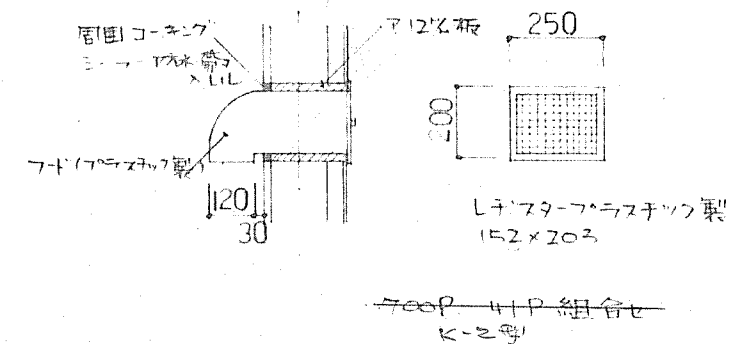

玄関、便所バルベツト詳細図

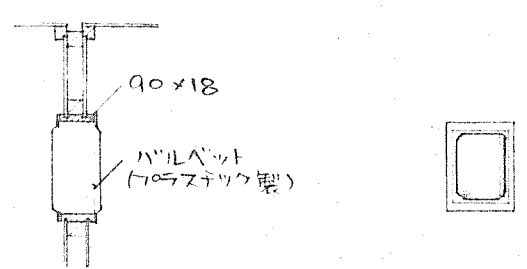

床下障子口詳細図

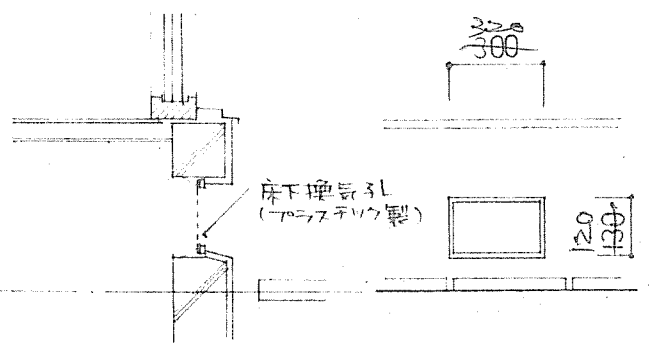

室内障子口詳細図 (2階建)

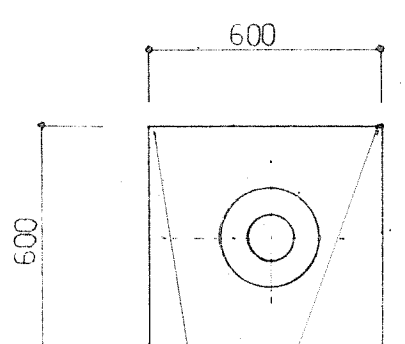
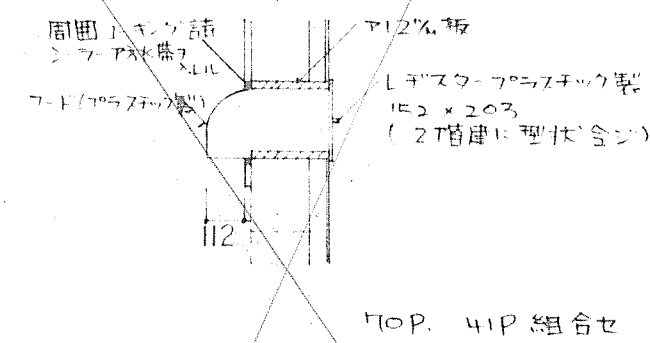

臭突詳細図

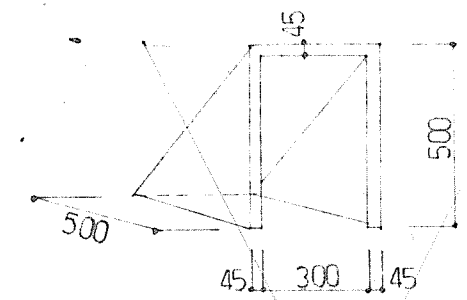
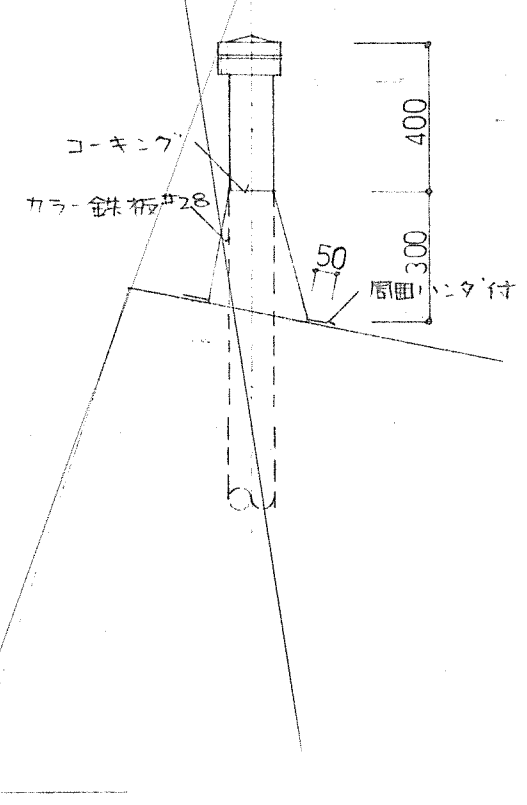

コンクリート製三角導管詳細図

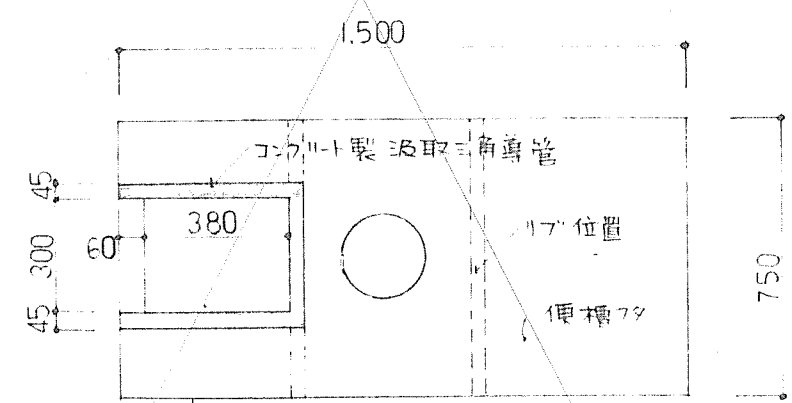

便槽蓋詳細図

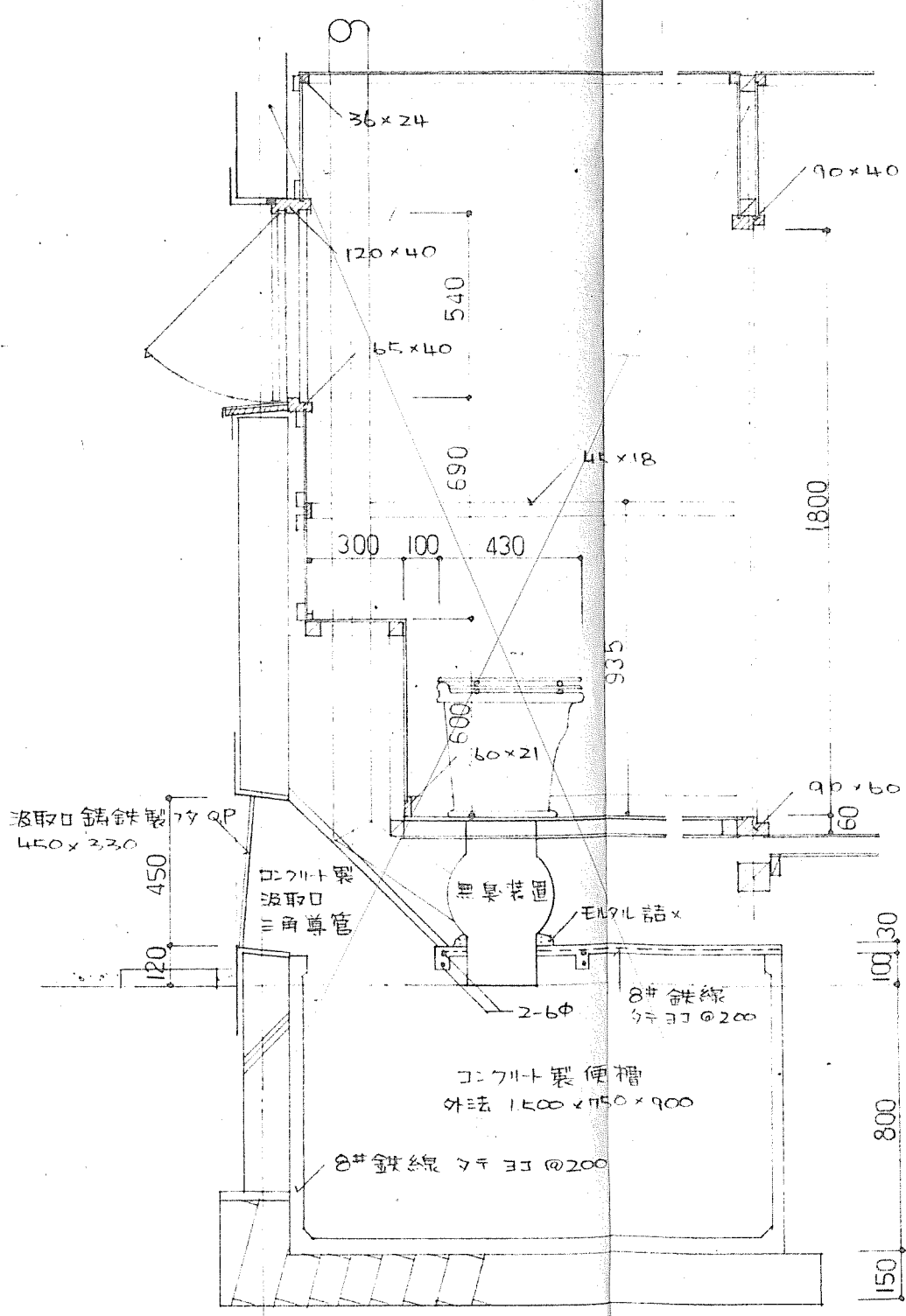
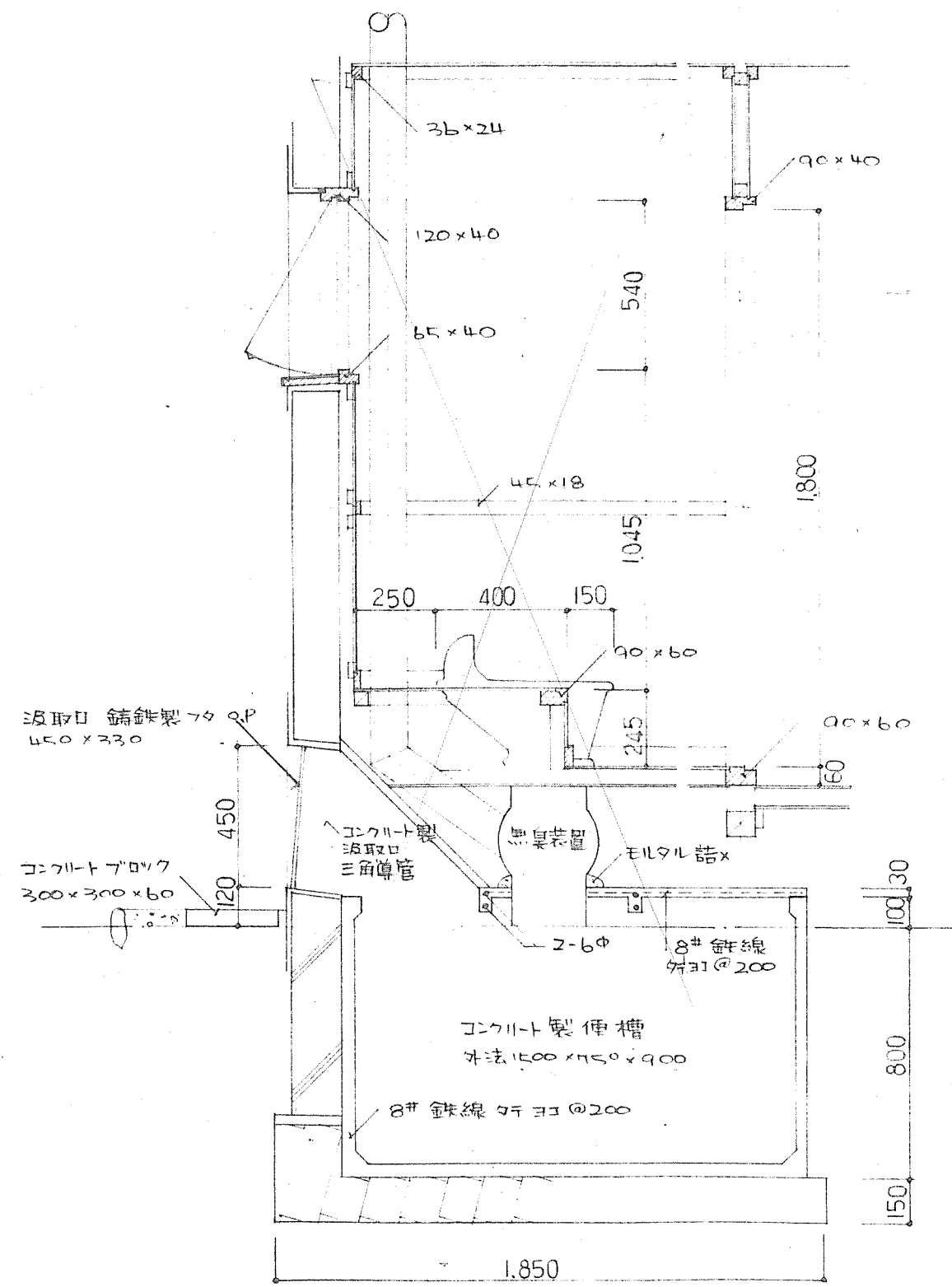

種別 耐火構造		設計者		1/1000	
北-74-201-1-1000-1		特記		アカーボルト	
図面名	北海道住宅都市部住宅課			縮尺	1/1000
設計	昭和 49 年 4 月 日			図面	9
番号	19			製	図
課長	主任	係長	設計	製	図

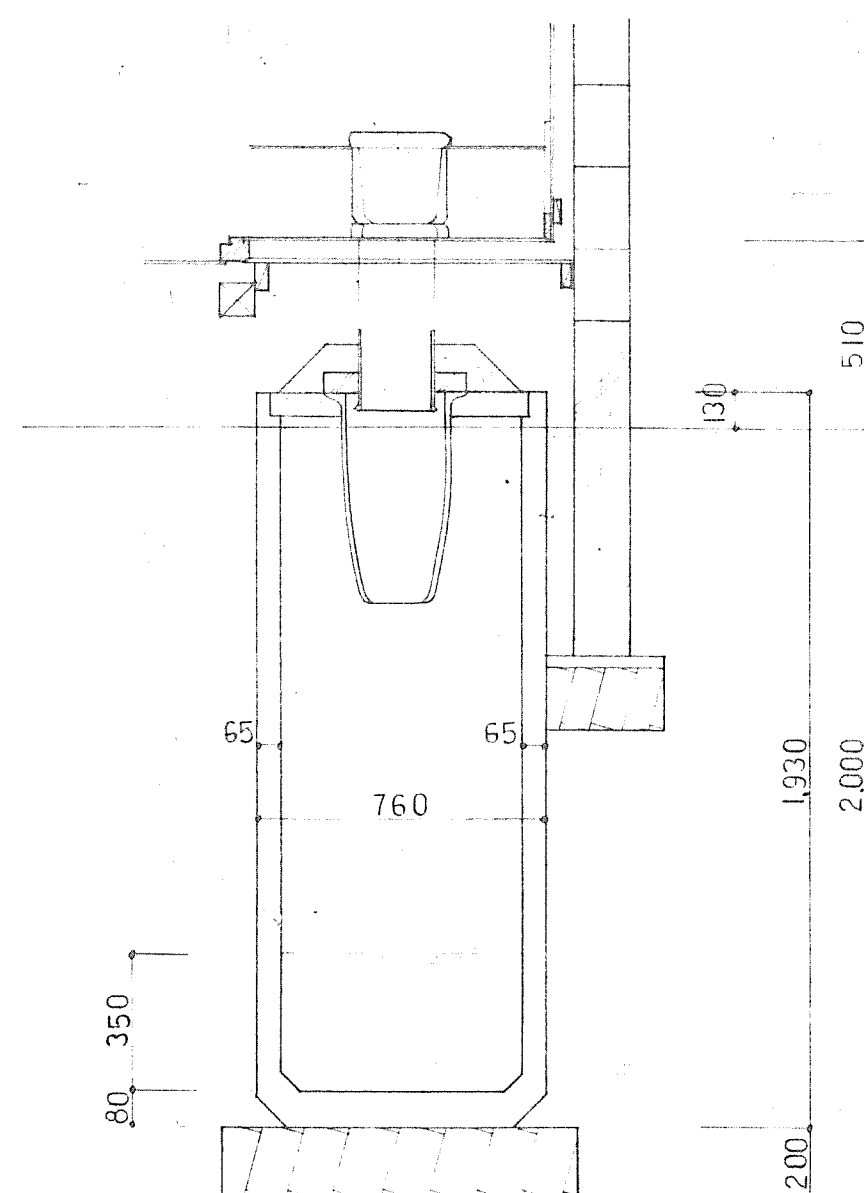
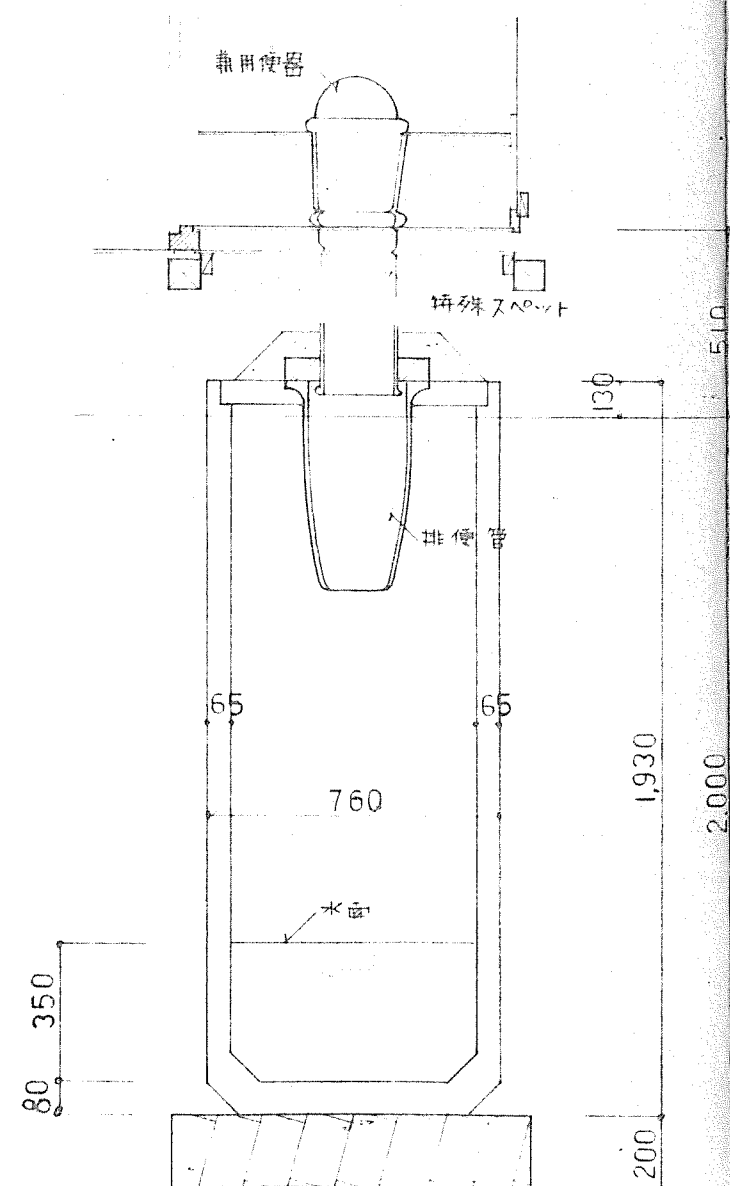
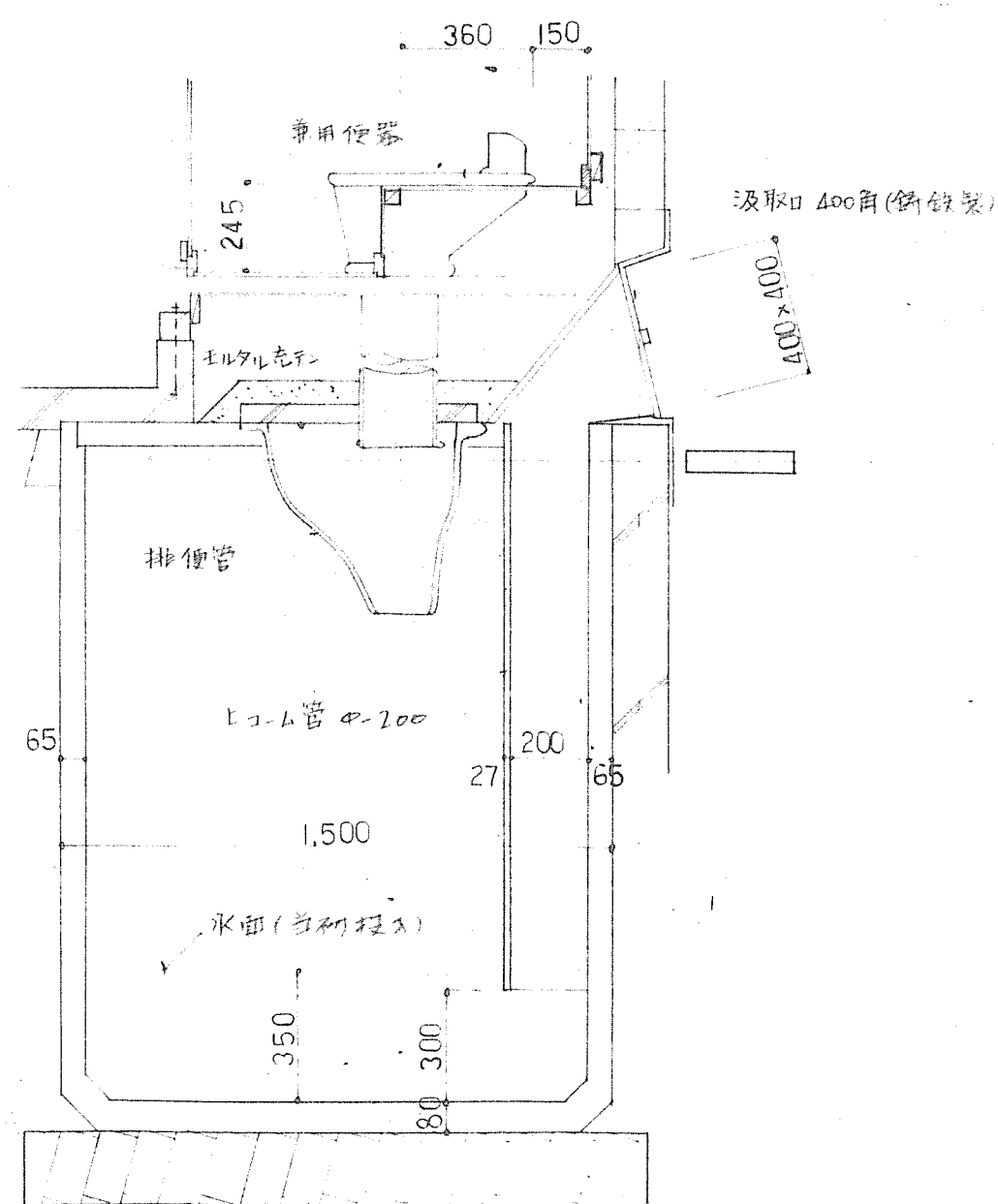

図面名		北-74-2BY-3DK-G-2		特記		床面積	
設計		北海道住宅都市部住宅課		縮尺		1:20	
施工		昭和 49 年 4 月 日		図面番号		10/19	
課長		係長		設計		製図	

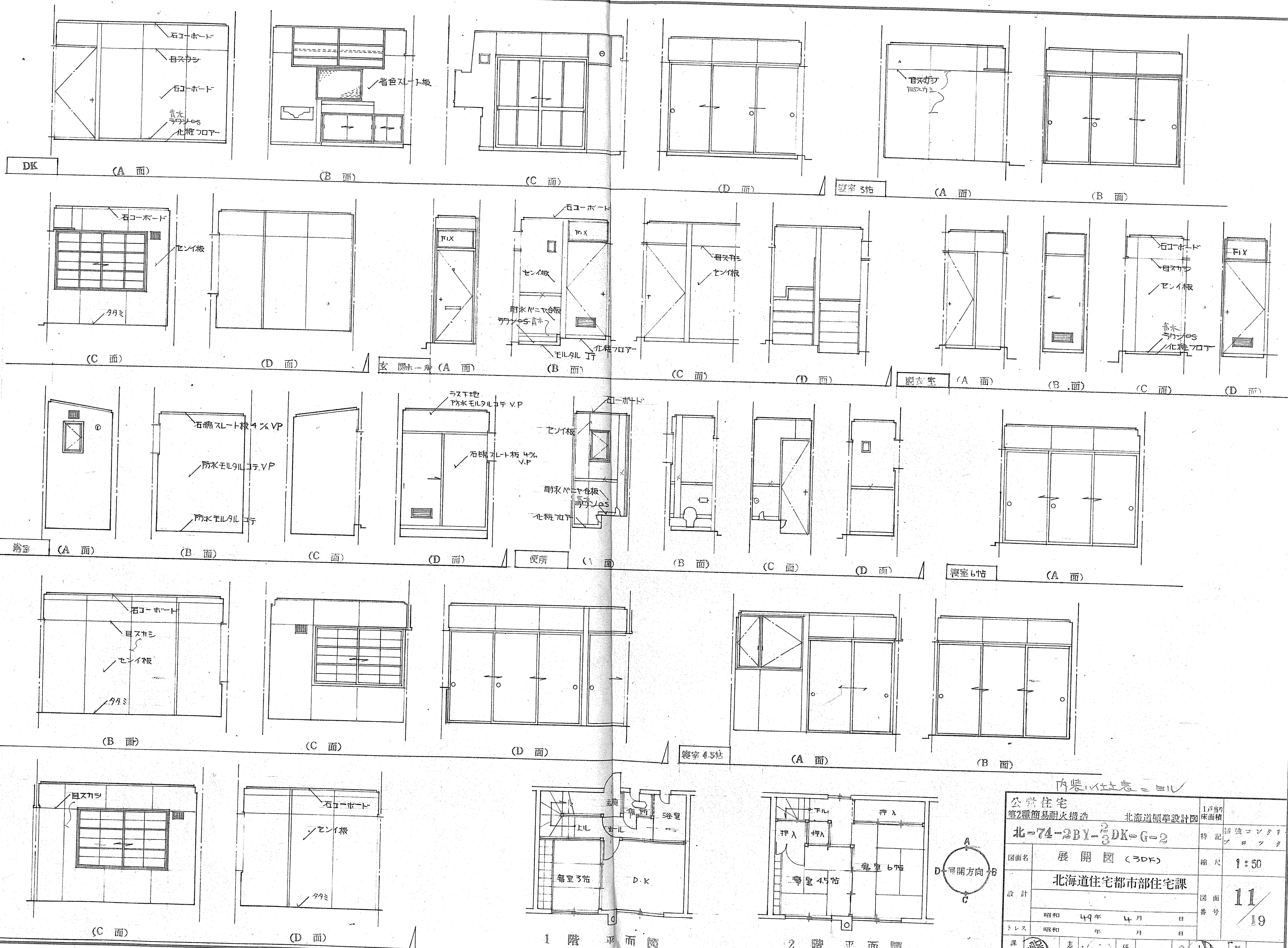

内装仕上表ニヨル

公営住宅 第2種簡易耐火構造	北海道標準設計図	1戸当り 床面積
北-74-2BY-2 ² / ₃ DK-G-2	特記	補強コンクリ ブロック
図面名 展開図 (3DK)	縮尺	1:50
設計 昭和 49年 4月 日	図面番 番号	11 19
トレス 昭和 年 月 日	課長	設計
主務課	係長	製図

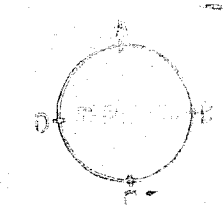
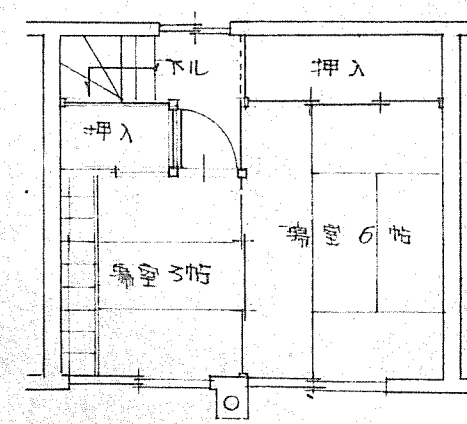
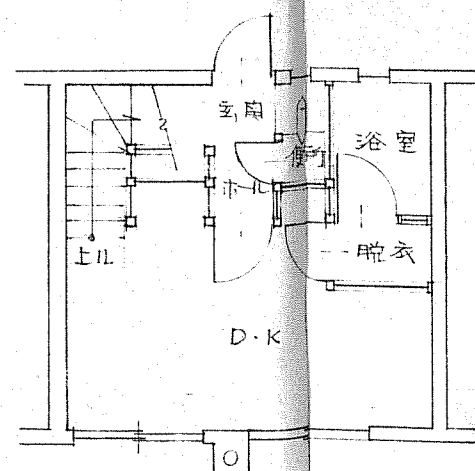
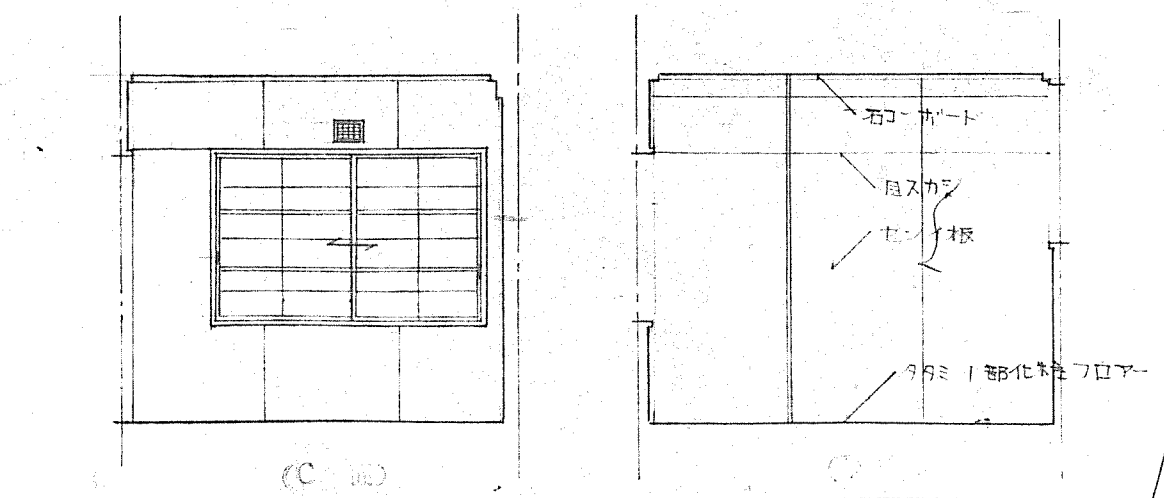
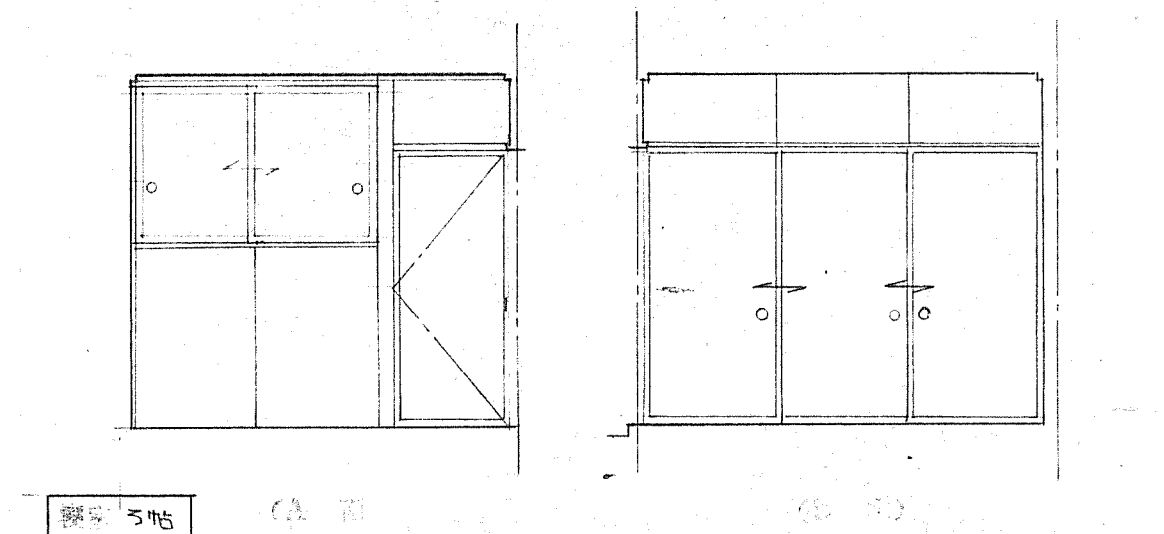
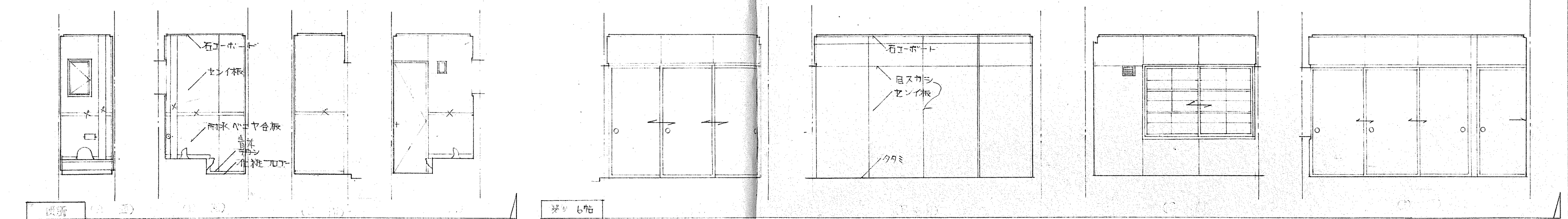
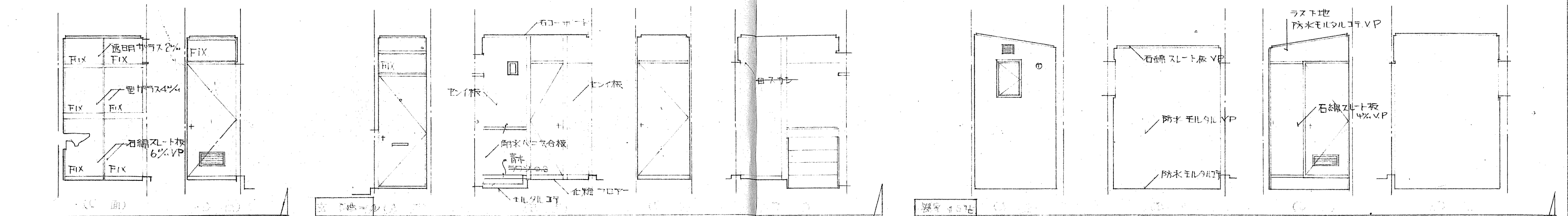
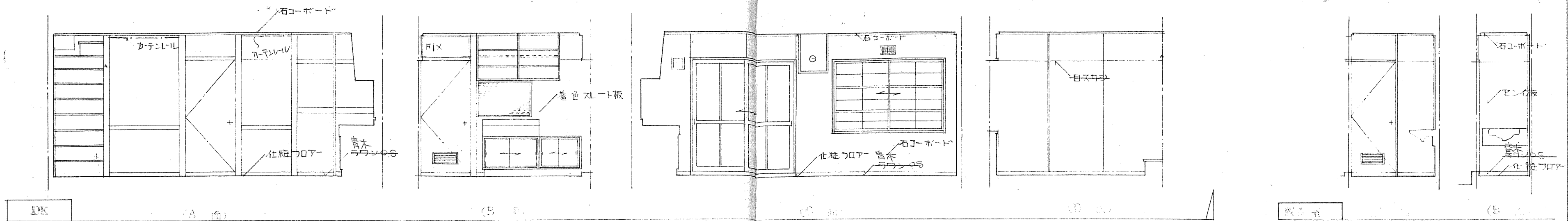

内装仕上表ニヨル

北-74-2H-3DK-C-2	特記	1戸当り床面積
図面名	北-74-2H-3DK-C-2 (2DK)	縮尺 1/50
設計	北海道住宅都市部住宅課	図面番号 12/19
昭和 49 年 4 月 日	課長	係長
設計	製図	

記号	玄関	KJ片開キワッシュ	②	ホール～DK	KJ片開キワッシュ	③	便所	KJ片開キワッシュ	④	DK	引き硝子障子(内)	⑤	DK	アルミサッシ 引き硝子障子	⑥	脱衣～浴室	KJ片開キワッシュ	⑦	脱衣～浴室	KJ片開キワッシュ					
型 状	ドア寸法 1818×1236 FIX ドアスコープ 郵便受口 ステンレス		ドア寸法 1818× FIX																						
見 込	36		33		33	33		33		33			30		30										
硝 子	透明硝子 2%					型硝子・透明硝子 2%		透明硝子 2%		透明硝子 2%															
塗 装	内外共 OP 塗り		両面プリント合板(正3%)貼り		両面プリント合板(2.7%)貼り	トコ		付属金物一式		脱衣側プリント合板(正3%)浴室側プリント合板(正3%)OP		脱衣側プリント合板(正3%)浴室側プリント合板(正3%)													
金 物	銅製防錆ボルト番 RA式102～3 ステンレス ボルトナット番 RA式102～3 ステンレス ステンレス用金物 55～1		銅製防錆ボルト番 RA式102～3 ステンレス 上板内付ボルト ステンレス金物 55～1		銅製防錆ボルト番 RA式102～3 ステンレス ステンレス金物 55～1	甲鉄 L-1 9mm 2 車 36mm 4 掘込引手 90mm 2		銅製防錆ボルト番 RA式102～2 ステンレス金物 55～1		銅製防錆ボルト番 RA式102～2 ステンレス金物 55～1		銅製防錆ボルト番 RA式102～2 ステンレス金物 55～1													
記号	⑦	DK～脱衣	KJ片開キワッシュ	⑧	脱衣～浴室	引き硝子障子(内)	⑨	ホール～便所	引き硝子障子(内)	⑩	ホール～便所	引き硝子障子(内)	⑪	ホール～便所	引き硝子障子(内)	⑫	脱衣～浴室	引き硝子障子(内)	⑬	脱衣～浴室	引き硝子障子(内)				
型 状	FIX 木製サッシ 180×420																								
見 込	30		30		49 30	30		30		30		30		30											
硝 子	透明硝子 2%																								
塗 装	両面プリント合板(正3%)貼り																								
金 物	銅製防錆ボルト番 RA式102～2 ステンレス金物 55～1		引き硝子用サッシ 55～1		引き硝子用サッシ 55～1	引き硝子用サッシ 55～1		引き硝子用サッシ 55～1		引き硝子用サッシ 55～1		引き硝子用サッシ 55～1		引き硝子用サッシ 55～1											
記号	⑬	押入	引き硝子障子	⑭	押入	引き硝子障子	⑮	押入	引き硝子障子	⑯	押入	引き硝子障子	⑰	押入	引き硝子障子	⑱	脱衣～浴室	引き硝子障子	⑲	脱衣～浴室	引き硝子障子				
型 状	(1種2DK)ミ			(2種2DK)ミ 重部分ミ 1,445		(2種3DK)ミ																			
見 込	49 30		49 30		30		30				30		30												
硝 子											型硝子 2%		透明硝子 2%												
塗 装											トコ														
金 物	引き硝子用サッシ 55～1		引き硝子用サッシ 55～1		引き硝子用サッシ 55～1	引き硝子用サッシ 55～1		引き硝子用サッシ 55～1		引き硝子用サッシ 55～1	掘込引手 75mm 2		掘込引手 75mm 2												
記号	⑳	便所	浴室	㉑	ホール	引き硝子障子(内)	㉒	ホール	アルミサッシ 引き硝子障子(外)	㉓	ホール	アルミサッシ 引き硝子障子(外)	㉔	便所	浴室	㉕	ホール	アルミサッシ 引き硝子障子(外)	㉖	便所	浴室	㉗	ホール	アルミサッシ 引き硝子障子(外)	
型 状																									
見 込	30		30		30		30		30		30		30		30		30		30		30		30		30
硝 子	外 透明硝子 2% 内 型硝子 2%		型硝子 2%		透明硝子 2%		透明硝子 2%		透明硝子 2%		透明硝子 2%		透明硝子 2%		透明硝子 2%		透明硝子 2%		透明硝子 2%		透明硝子 2%		透明硝子 2%		透明硝子 2%
塗 装	外部 OP 内部 トコ		トコ		トコ		トコ		トコ		トコ		トコ		トコ		トコ		トコ		トコ		トコ		トコ
金 物	ローチェット 150%～2 ステンレス 55～1		掘込引手 75mm 2		掘込引手 75mm 2		掘込引手 75mm 2		掘込引手 75mm 2		掘込引手 75mm 2		掘込引手 75mm 2		掘込引手 75mm 2		掘込引手 75mm 2		掘込引手 75mm 2		掘込引手 75mm 2		掘込引手 75mm 2		掘込引手 75mm 2

(註)

- 建具記号、使用箇所平面図ニヨル
- 記号寸法ハ開口部内法寸法トシ製作寸法ハ係員指示ニヨル
- 部材寸法ハ寸法トスル
- 横ハ全キケンボルト裸トスル(引違イキケンボルト)
- 建具金物ハ見本品ヲ係員ニ指示シ係員指示ニヨル
- 木枠ハ青木トスル
- 建具塗装、OP(オイルペイント)塗りハ現場施工トスル
- サッシ、建具寸法ハ内法寸法トスル
- D/4、サッシクリリ 9mm トスル
- 引違イキケンボルト裸トスル

横ハ全キケンボルト裸トスル

北-74-201X-3DK-G2	特記	1戸別床面積	13/10
建具表	縮尺	1:50	
北海道住宅都市部住宅課	図面番号	13/10	
昭和 49 年 4 月 日	設計		
課長	主任	係長	設計

(注)

- 1 産見記号、使用ヶ所平面群図ニヨル
- 2 記号 寸法ハ開口部内法寸法トシ製作 寸法ハ
係員ニ指示ニヨル
- 3 部材 寸法ハ寸法トシ
- 4 複ハ全テダンボール襖トスル(引込1并引込1ミ)
- 5 産見金物ハ見本品ヨリ係員ニ指示シ係員)
- 6 木枠ハ青木トスル
- 7 産見塗装、OP(オイルペイント)塗りハ現場
施エトスル
- 8 サッシ、産見寸法ハ内法寸法トシタ
- 9 ㉔、㉕、㉖、㉗、㉘、㉙、㉚、㉛、㉜、㉝、㉞、㉟、㊱、㊲、㊳、㊴、㊵、㊶、㊷、㊸、㊹、㊺、㊻、㊼、㊽、㊾、㊿、
- 10 襖ハ全テダンボール襖トスル

北-74-201X-2DK-G2		1戸当り 床面積	特 記	部 材 コ ン テ ン タ
図面名		建 具 表		縮 尺
設 計		北海道住宅都市部住宅課		図 面 番 号
昭和 49 年 4 月 日		昭和 49 年 4 月 日		13
課 長	主 査	係 長	設 計	製 図

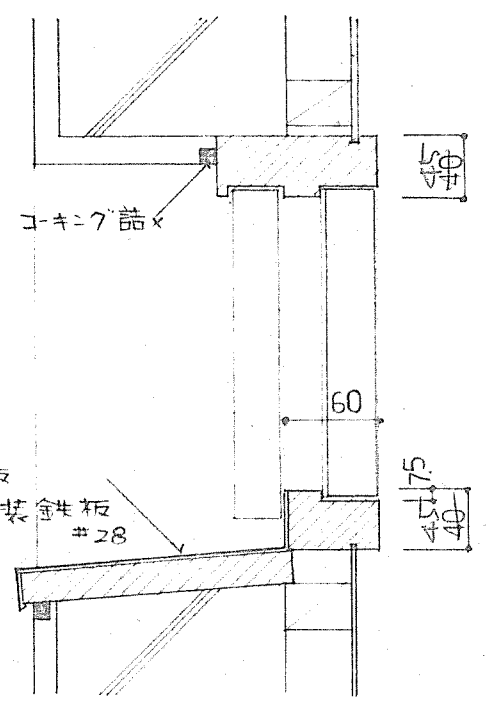
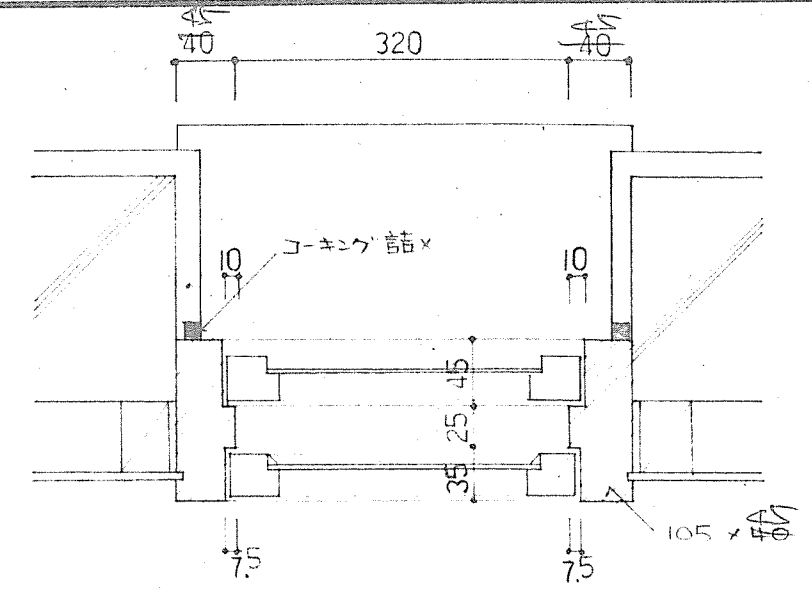
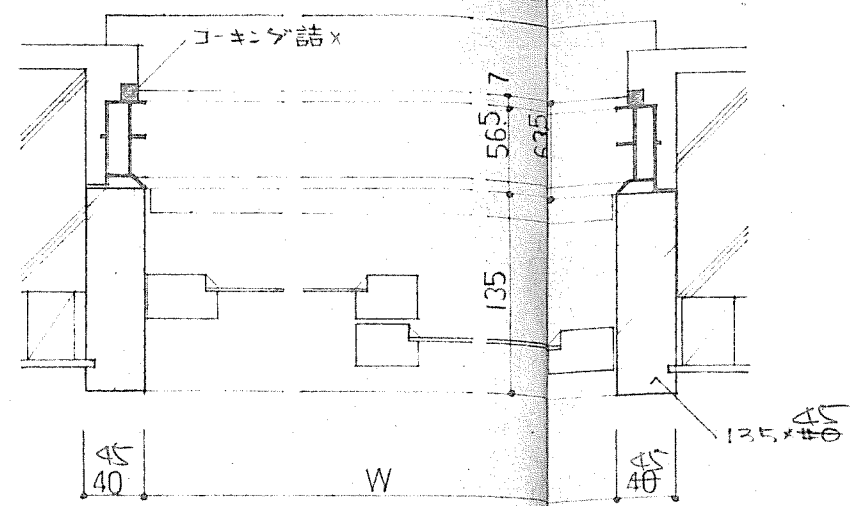
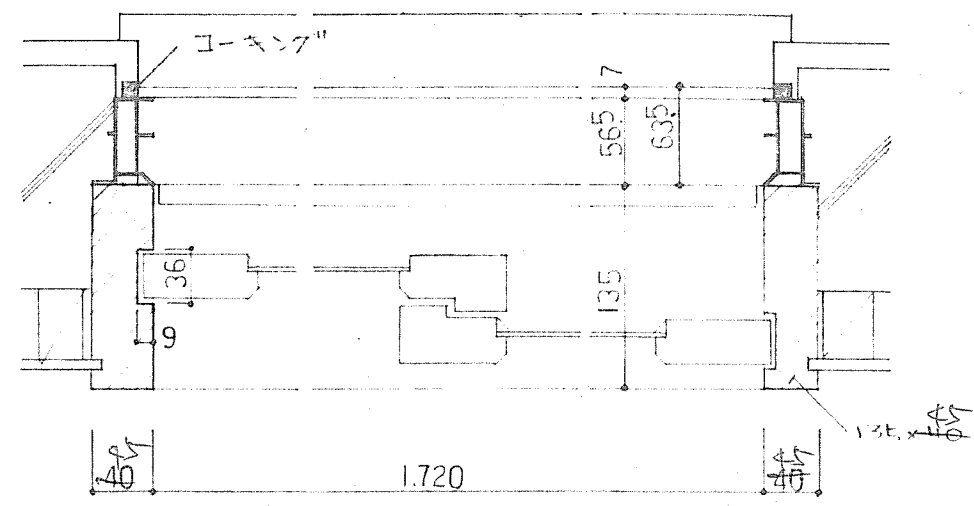

便所窓詳細

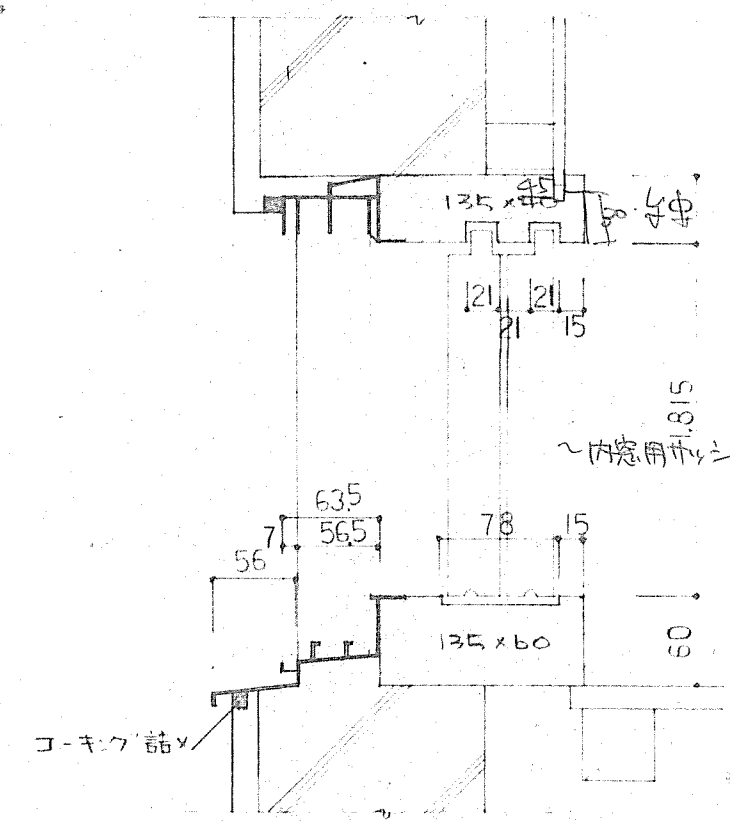

テラス 詳細

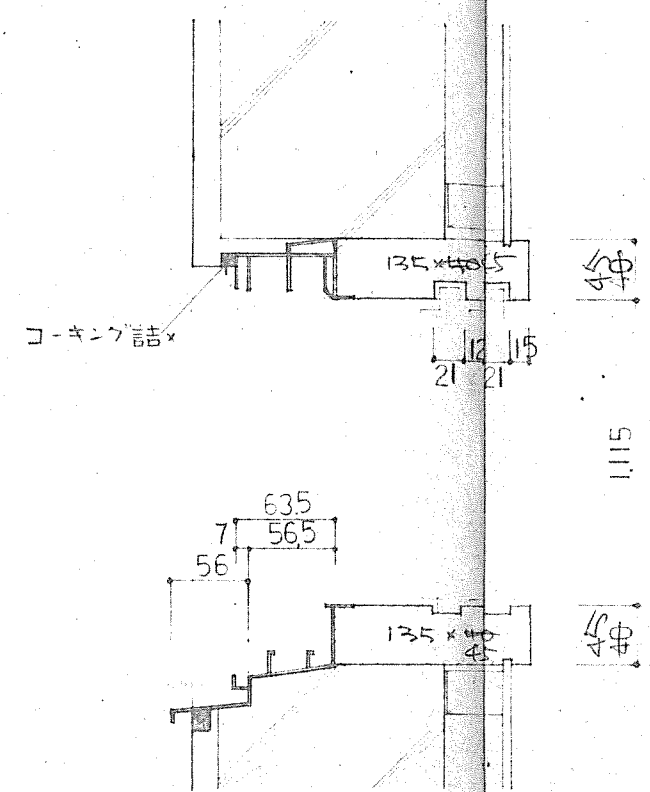

一般窓 詳細

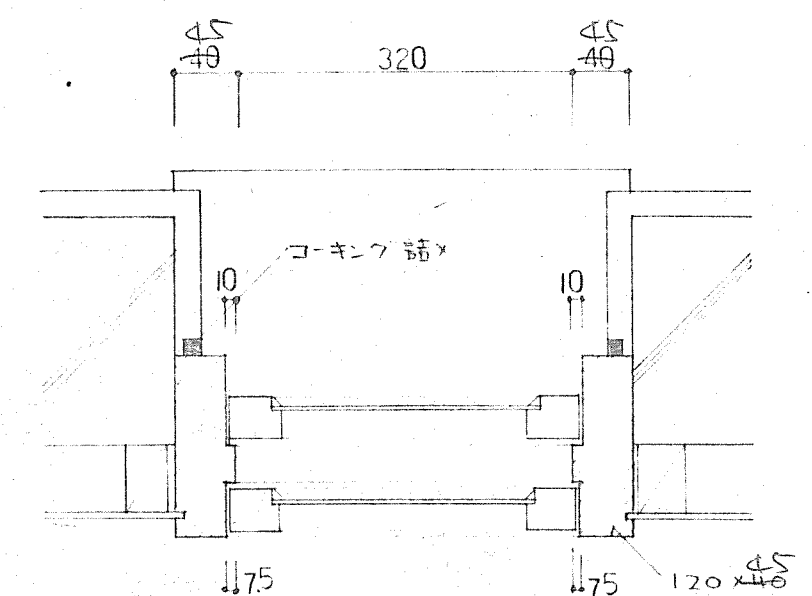

浴室窓詳細

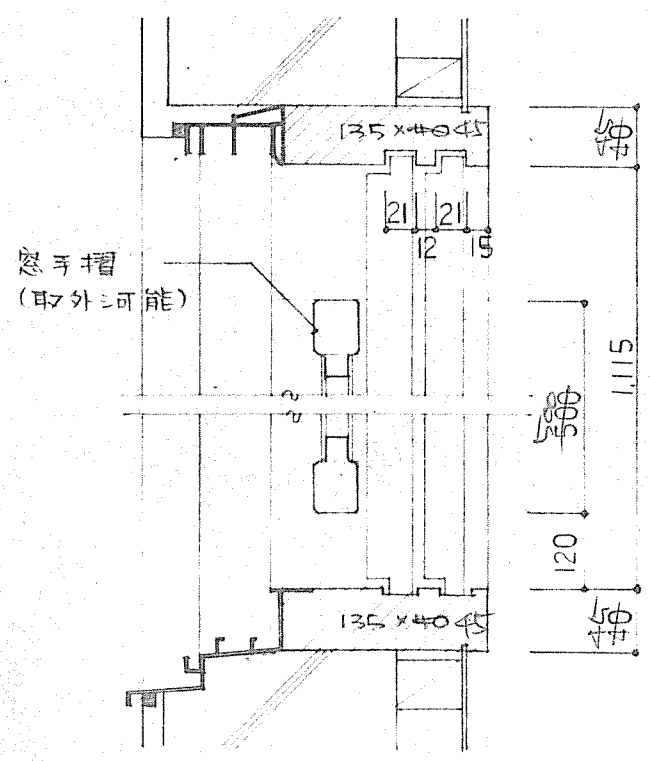
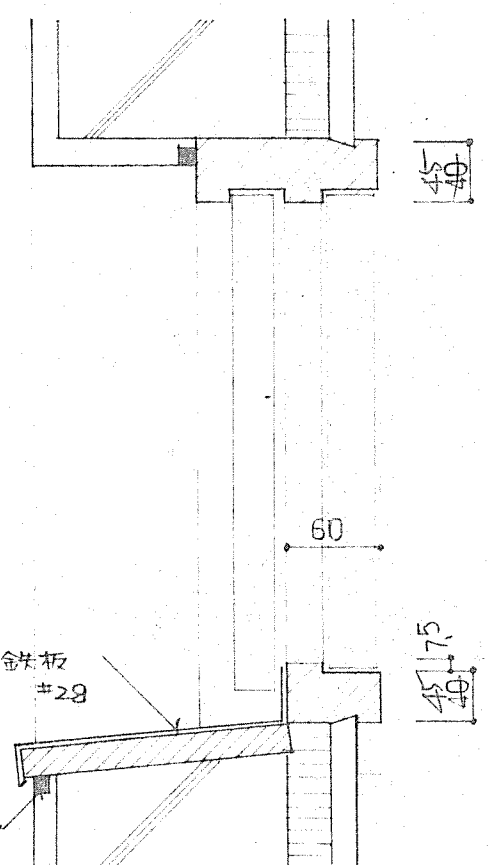

2階窓 手摺詳細

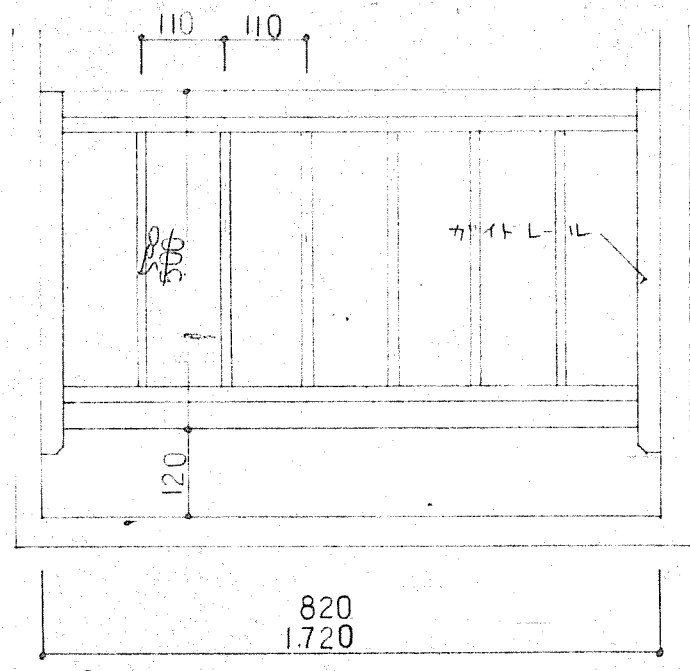
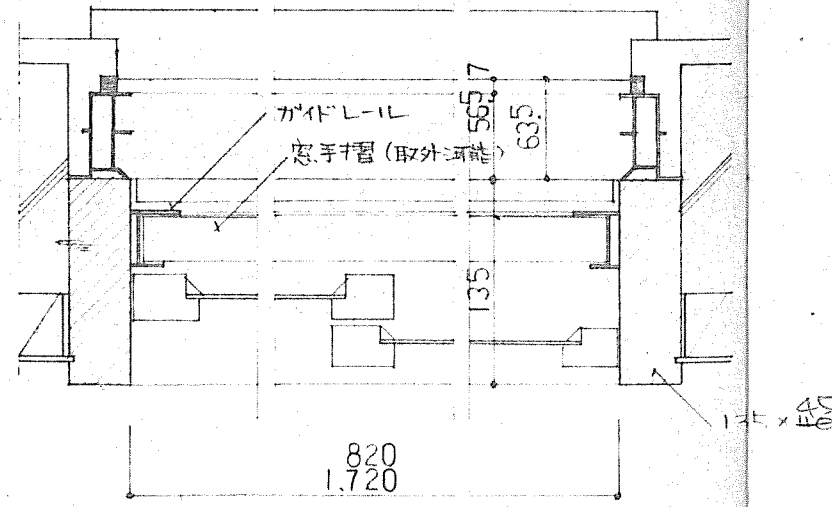

窓手摺 詳細

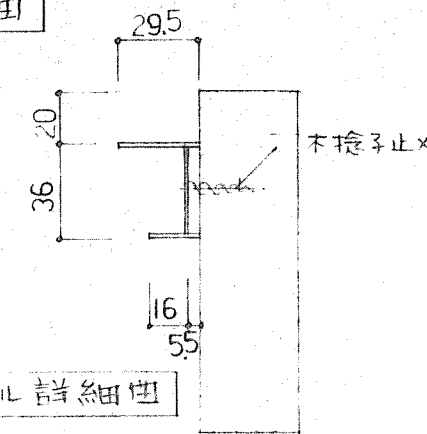

ガイドレール 詳細

北海道住宅		1/2000
第2種耐火構造		補強コンクリート
北-74-287-3DK-G2		特記
詳細図		縮尺 1/85
北海道住宅都市部住宅課		図面番号 14/19
昭和 49 年 4 月 日	設計	製図
昭和 49 年 4 月 日	係長	設計

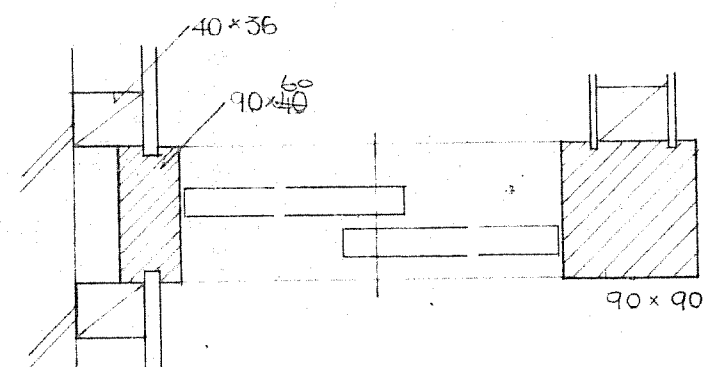
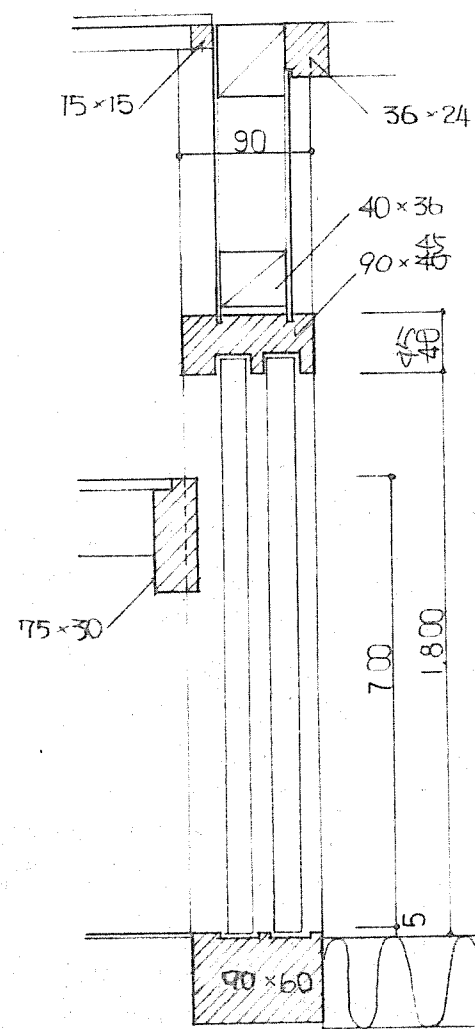

押入枠詳細図

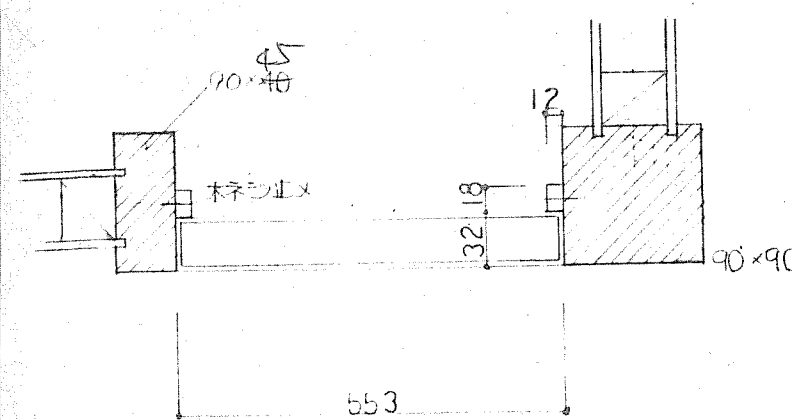
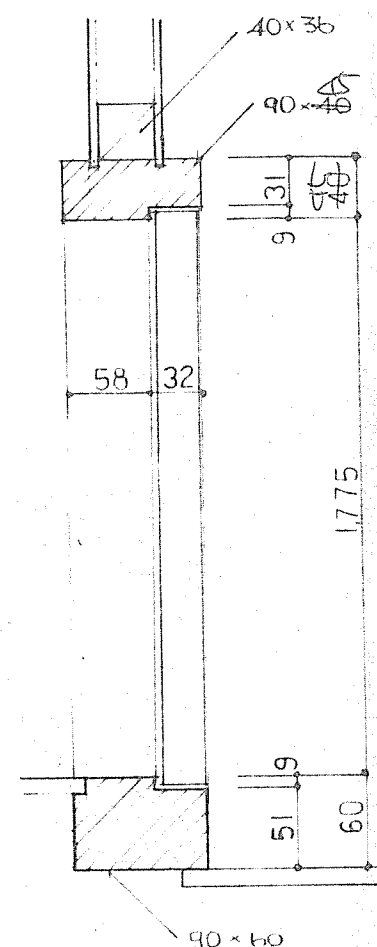

便所出入口枠詳細

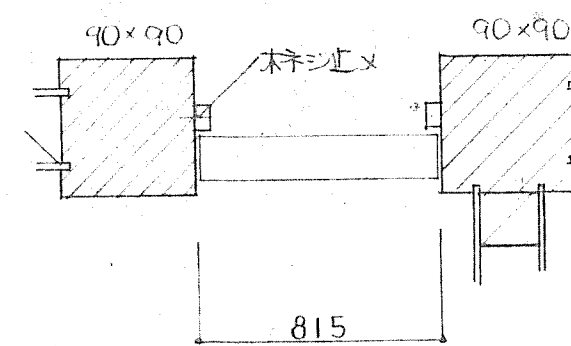
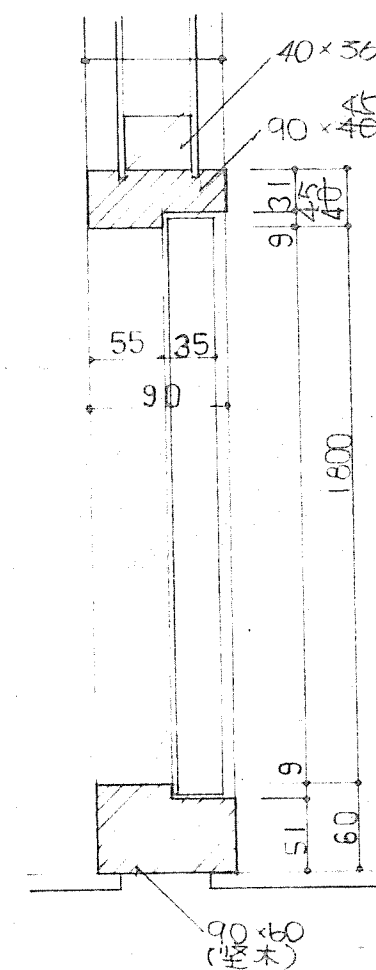

玄関~DK出入口詳細

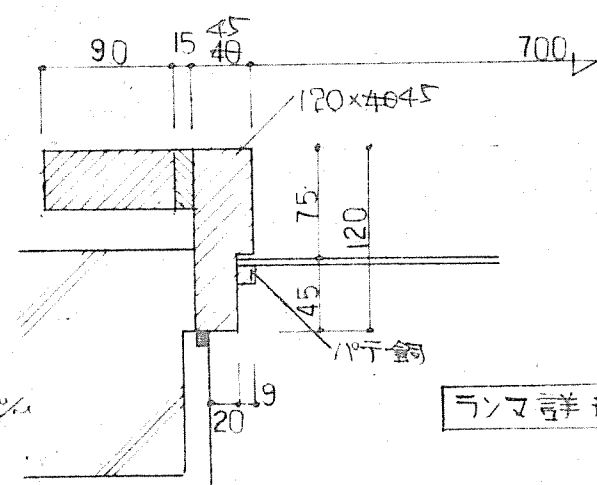
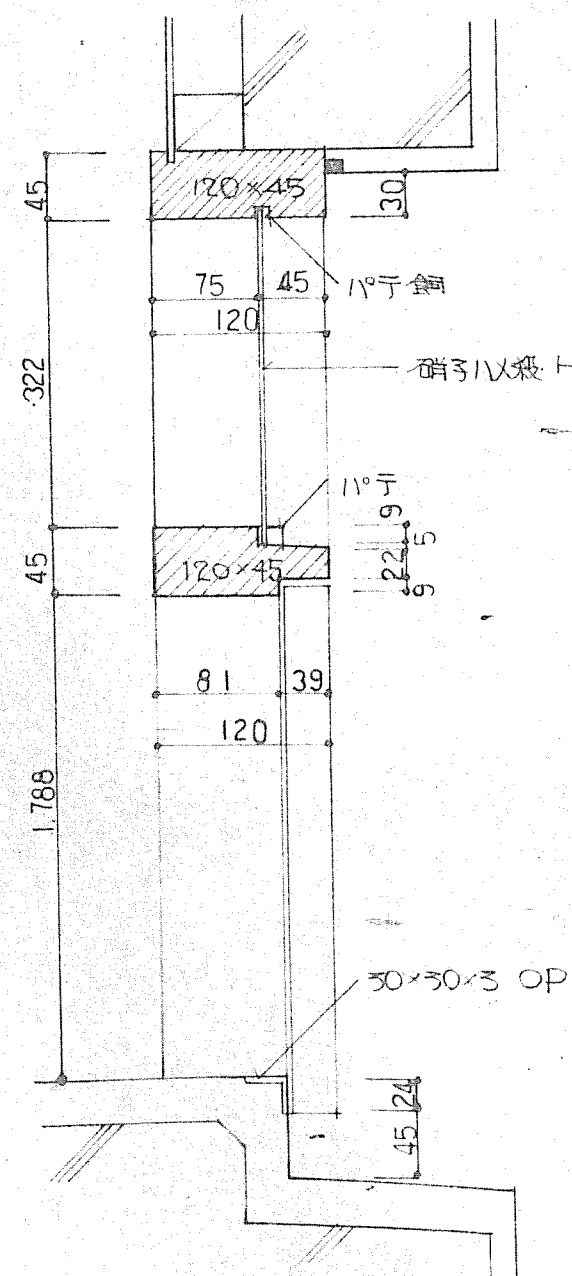

ランマ詳細

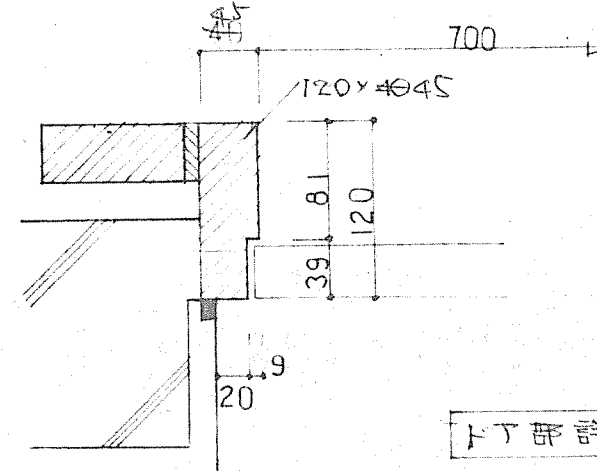

トナリ詳細

玄関廻り詳細

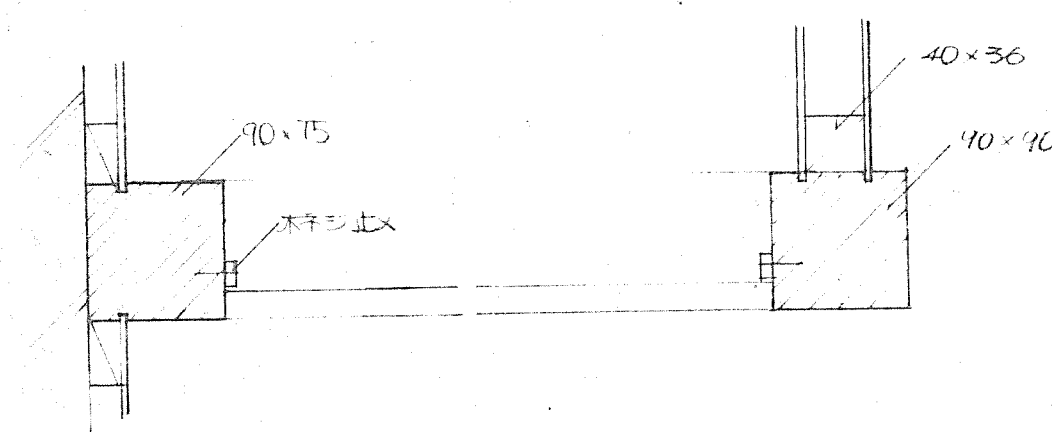
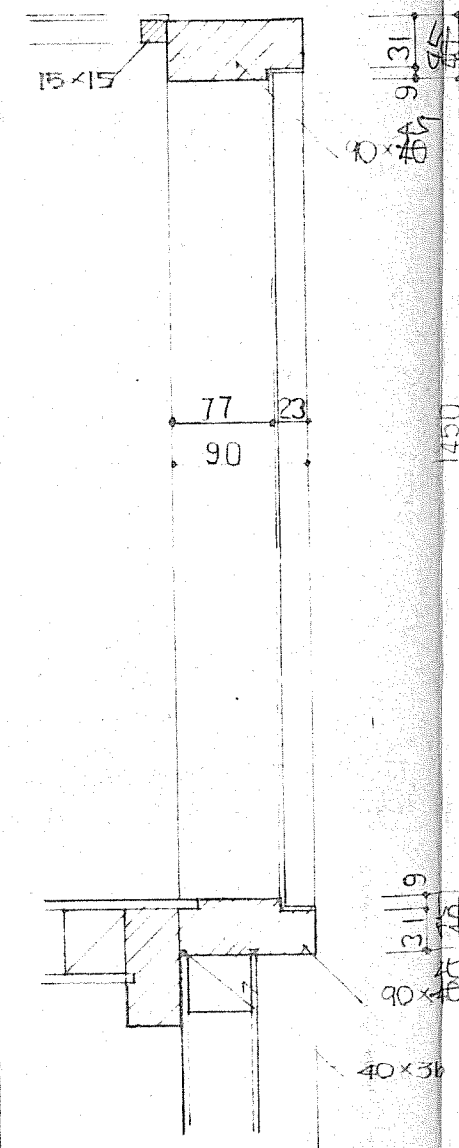

押入枠詳細

図面名	北 74-287-30K-G-2	図面番号	15/19
設計	昭和 44 年 4 月 日	図面	15/19
課長	昭和 44 年 4 月 日	設計	15/19
主任	昭和 44 年 4 月 日	製図	15/19
係長	昭和 44 年 4 月 日	図面	15/19
設計	昭和 44 年 4 月 日	図面	15/19
製図	昭和 44 年 4 月 日	図面	15/19

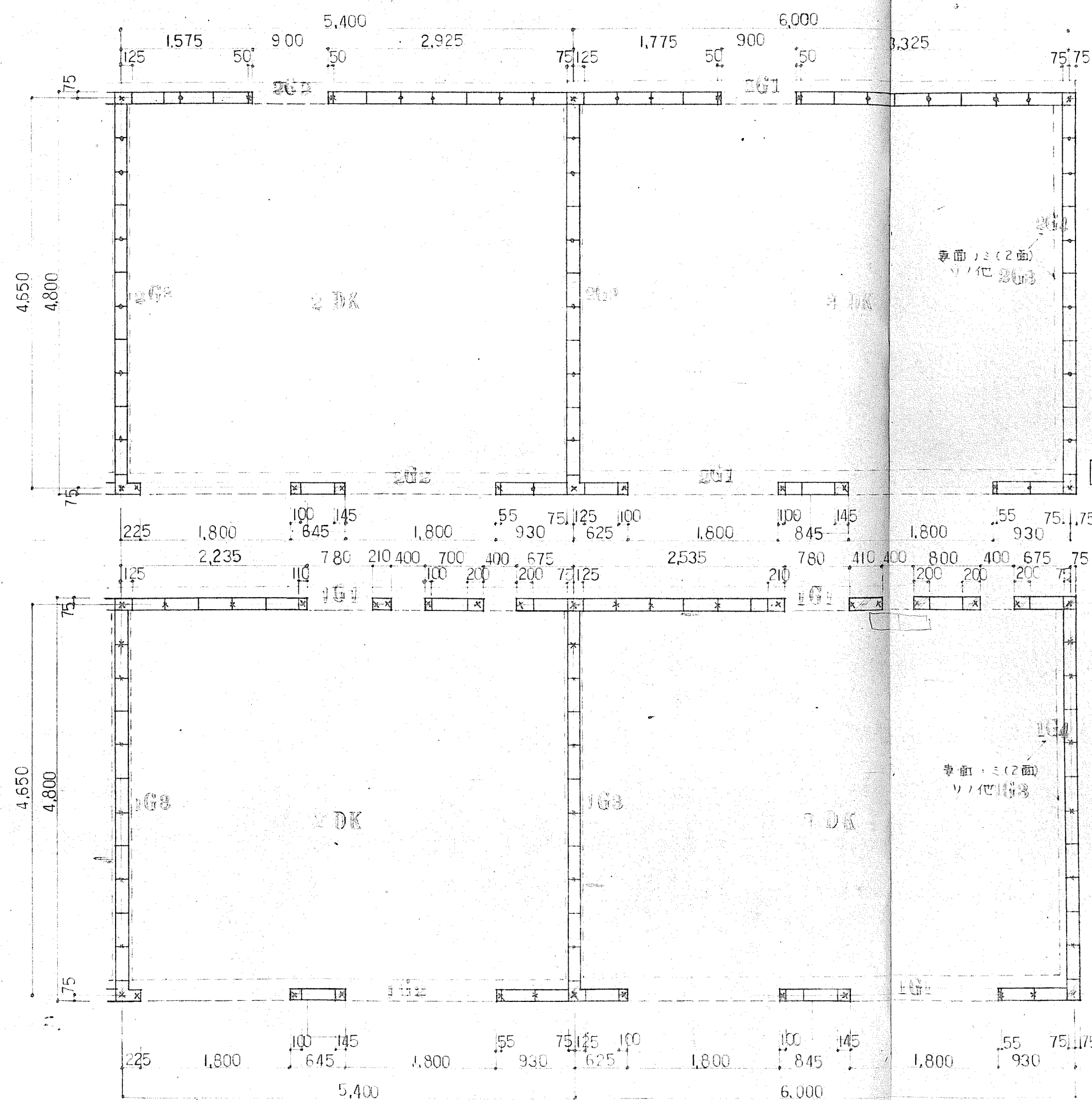
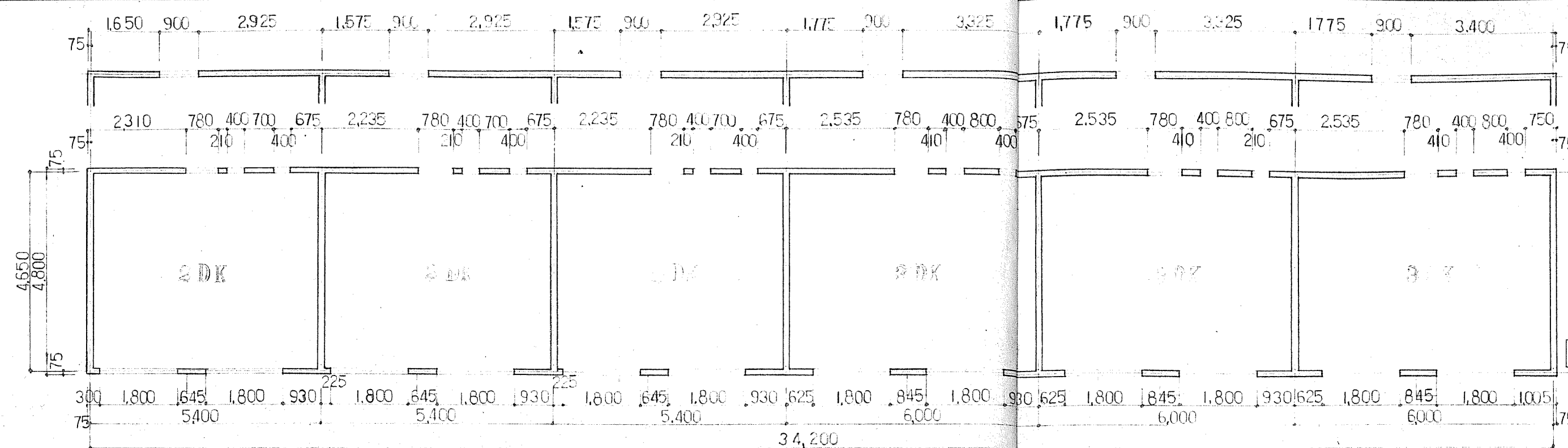

面積 $4.650 \times 34.200 = 159.030$

X 方向 $(645 \times 3) + (930 \times 5) + (225 \times 2) + (625 \times 3) + (845 \times 3) + 1,005 + 2310 + (700 \times 3) + (675 \times 5) + (2,235 \times 2) + (2,535 \times 3) + (800 \times 3) + 750 = 35,460$
 $35,460 / 159.03 = 0.2229 \quad 22 > 18 \quad \text{OK}$

Y 方向 $4.800 \times 7 = 33.600$
 $33,600 / 159.03 = 0.2112 \quad 21 > 18 \quad \text{OK}$

1階ハC種ブロックヲ使用

X 方向 $(645 \times 3) + (930 \times 5) + (225 \times 2) + (625 \times 3) + (845 \times 3) + 1,005 + 1,650 + (2,925 \times 3) + (1,575 \times 2) + (1,775 \times 3) + (3,325 \times 2) + 3,400 = 41,400$
 $41,400 / 159.03 = 0.2603 \quad 26 > 15 \quad \text{OK}$

Y 方向 $4.800 \times 7 = 33.600$
 $33,600 / 159.03 = 0.2112 \quad 21 > 15 \quad \text{OK}$

凡例

● 9φ
 × 13φ

公営住宅 第2種簡易耐火構造		1戸当り 床面積	
北-74-2BY-2DK-G-2		特記	補強コンクリート
図面名	ブロッコ割付図	縮尺	1:50 1:100
設計	北海道住宅都市部住宅課		図面番号 16/19
トレス	昭和 49 年 4 月 日		
課長	主任	係長	設計

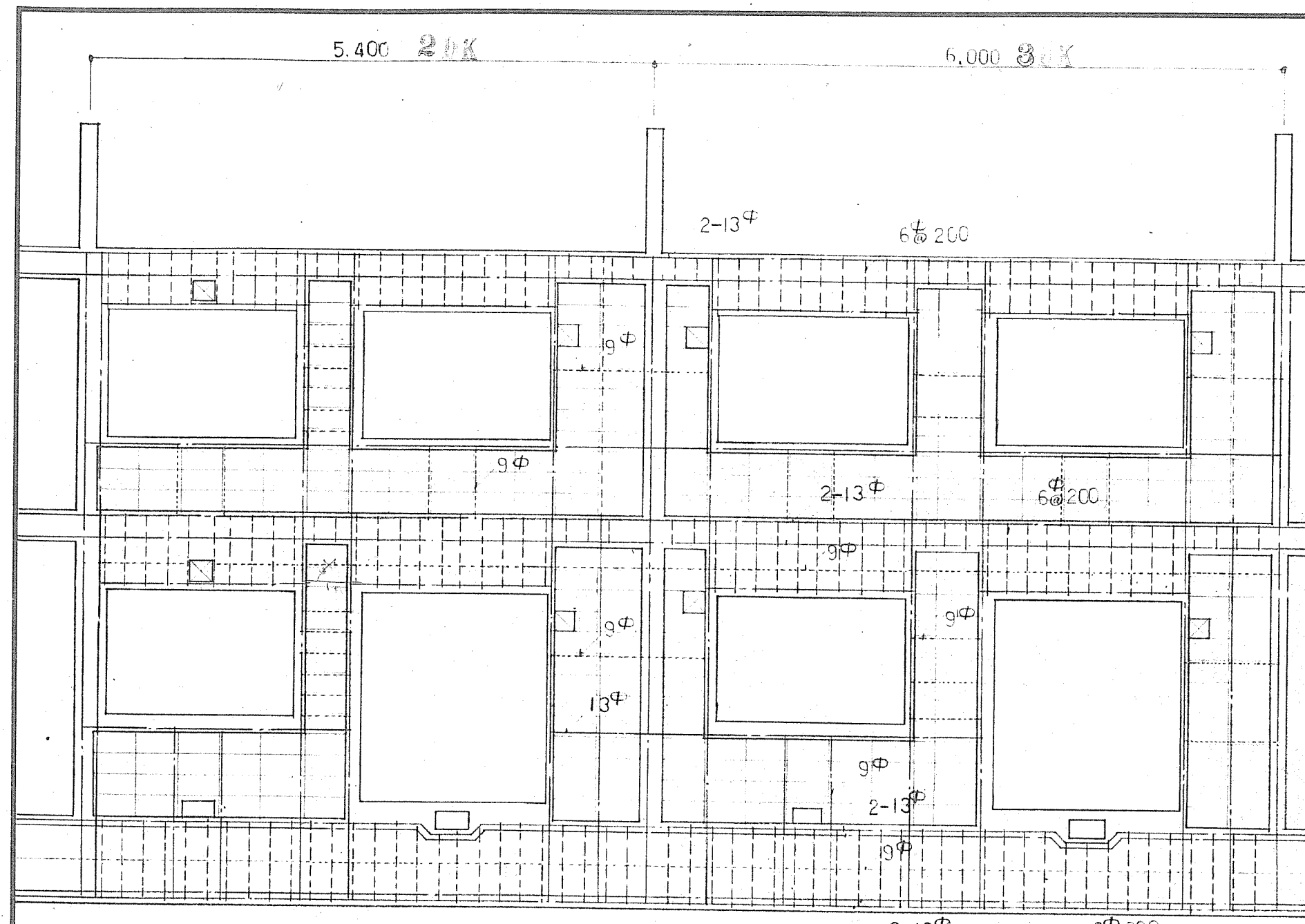

南面壁

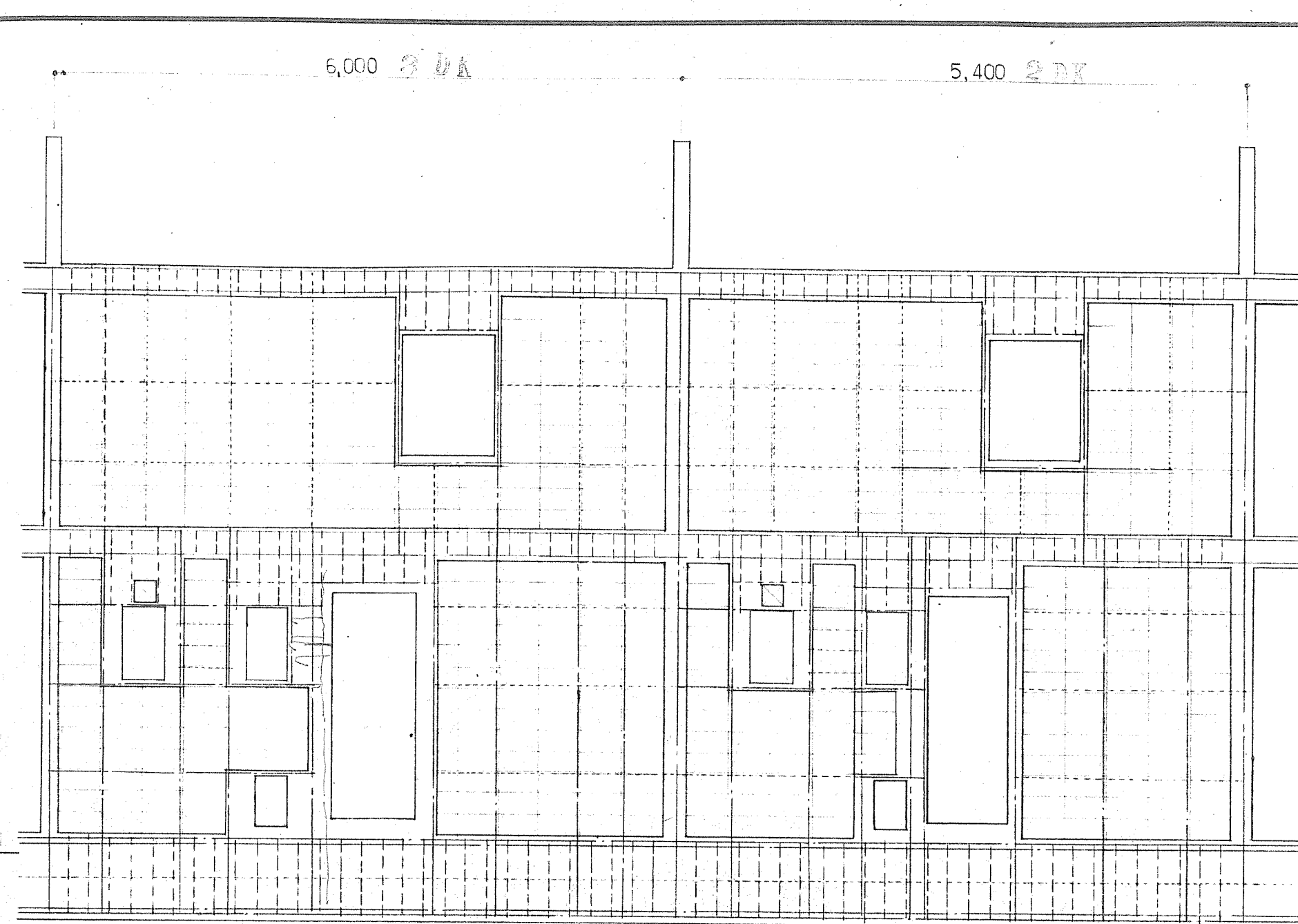

北面壁

凡例

- 13φ
- - - 9φ
- - - 6φ

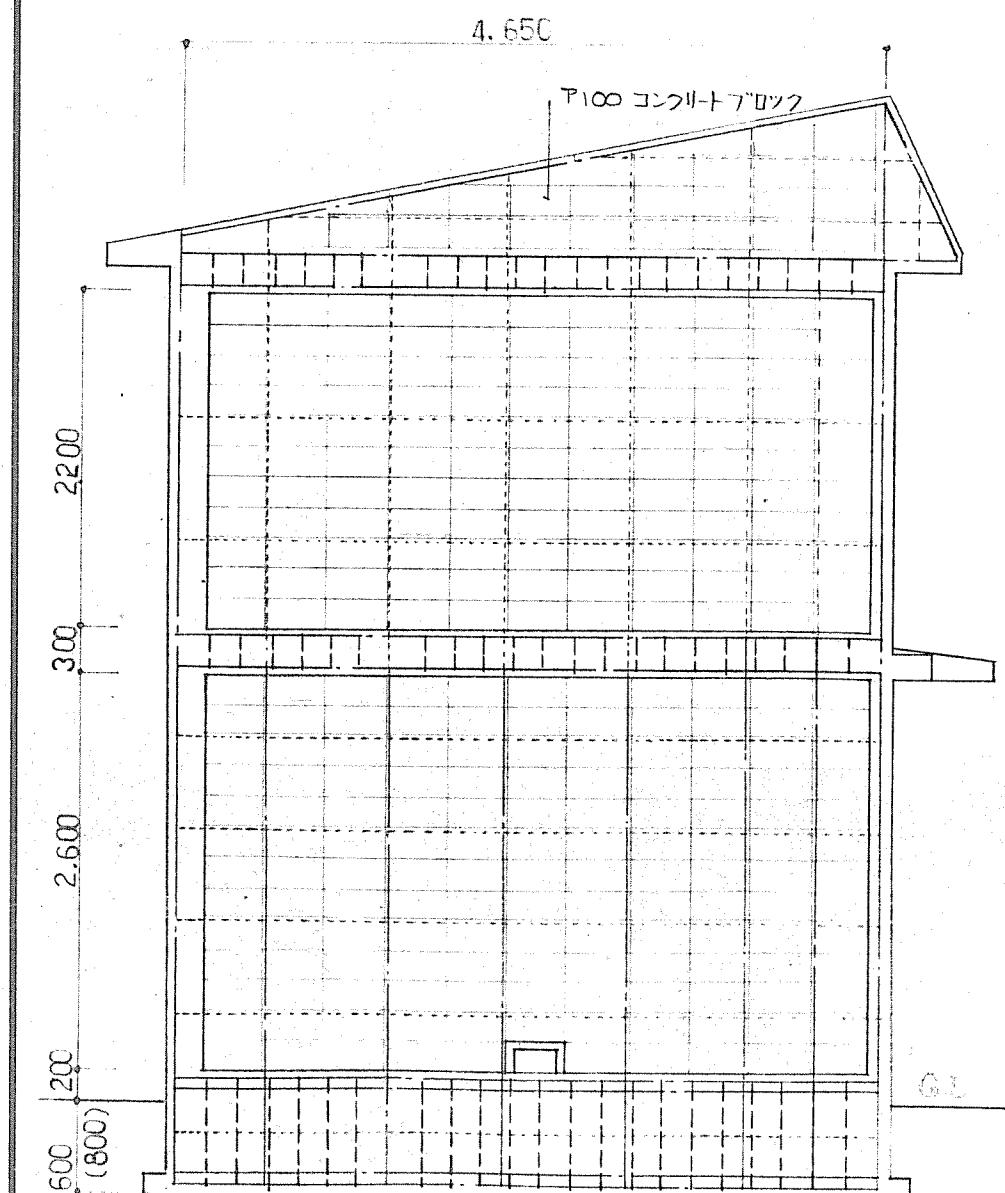

妻壁 北界壁

臥室 リス 1:30

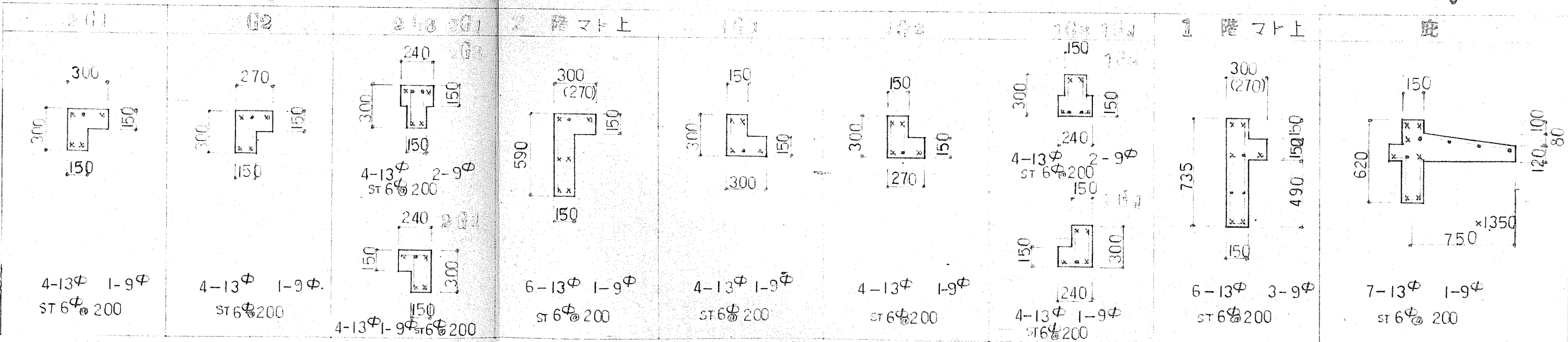

基礎 リス 1:30

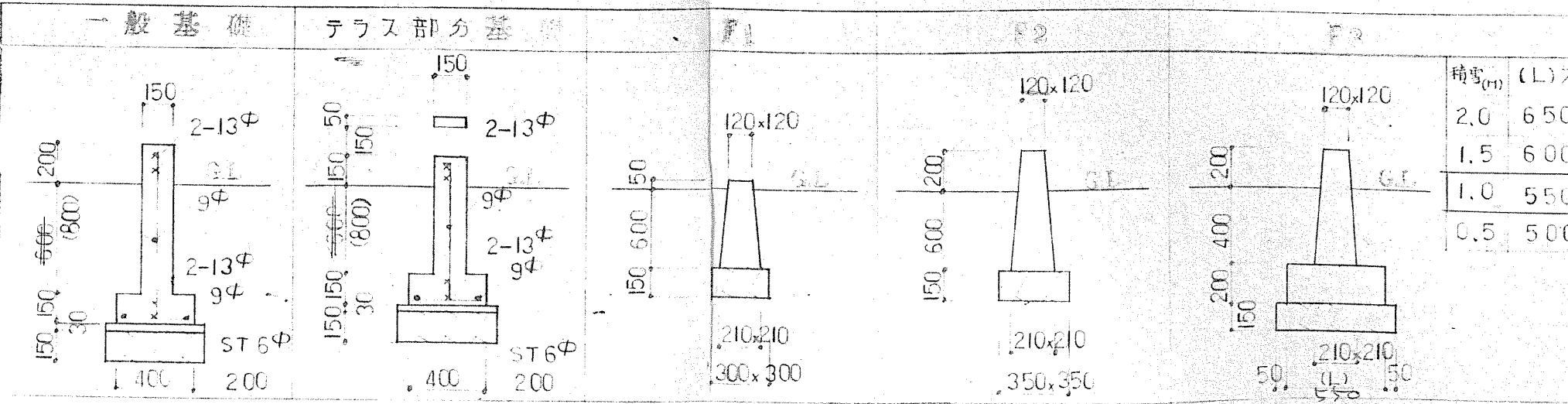

公営住宅		1戸当り
第2種簡易耐火構造		床面積
北-74-2BY-3DK-G-2		特記
図面名		補強コンクリート
プロット図		ア
縮尺		1:30
設計		図面番号
昭和 49 年 4 月 日		17/19
トレス		課長
昭和 49 年 4 月 日		設計
課長		製図

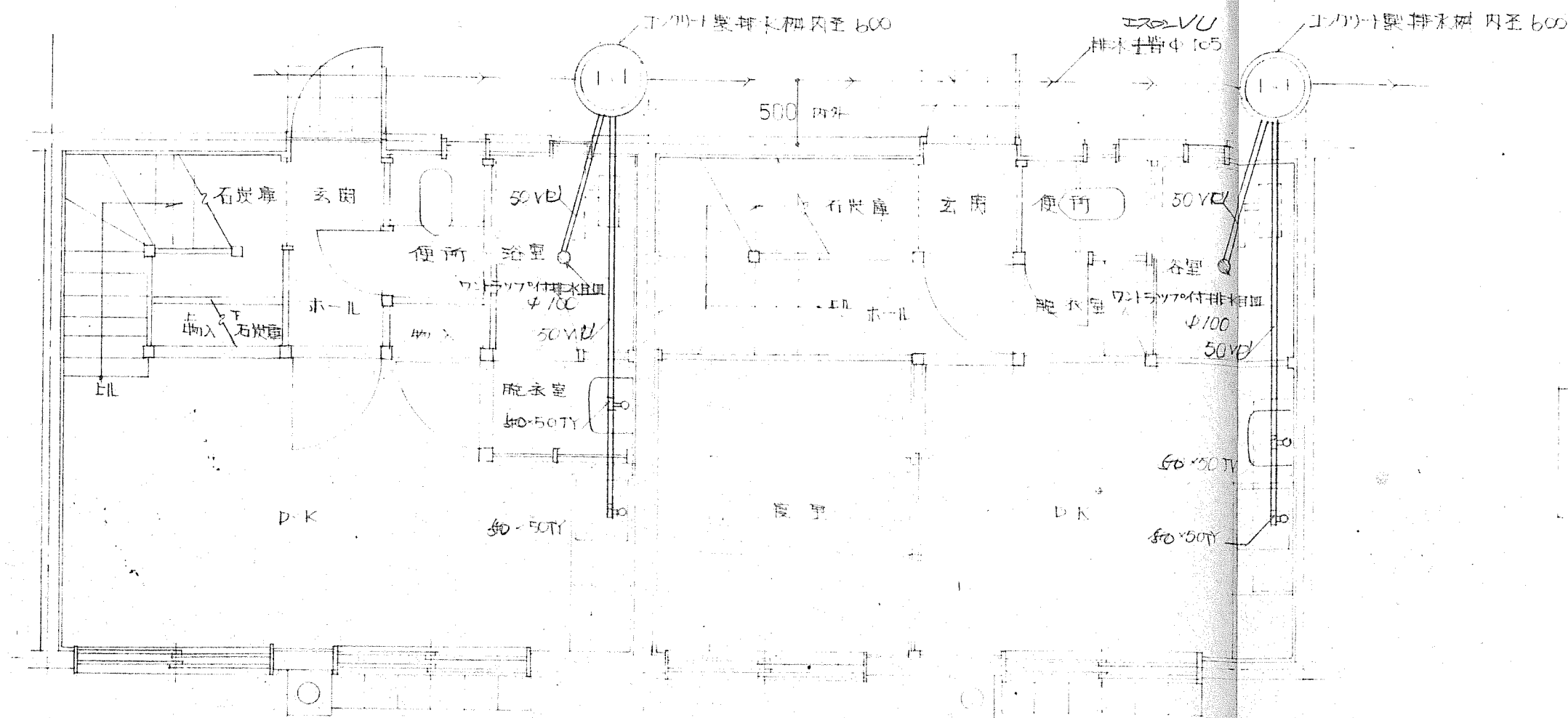

排水設備平面図 1:50

2DK

3DK

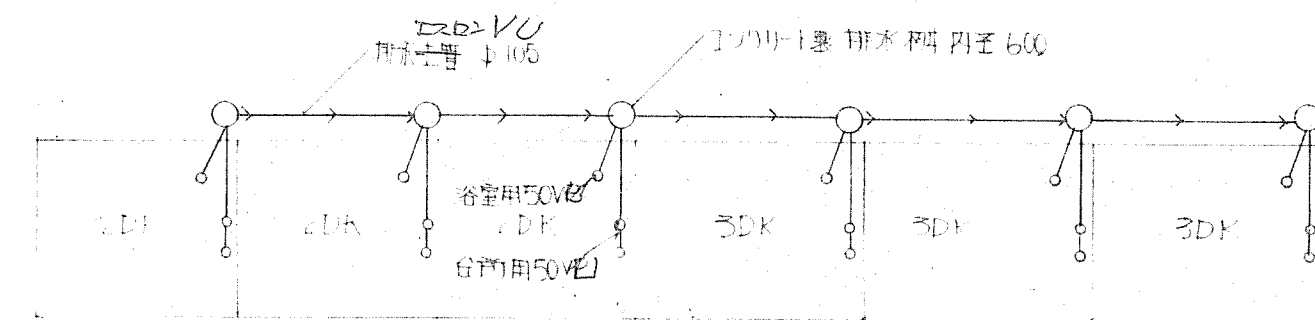

排水設備平面図 2F 1:200

(前)排水設備図ハ1種と類実をシ

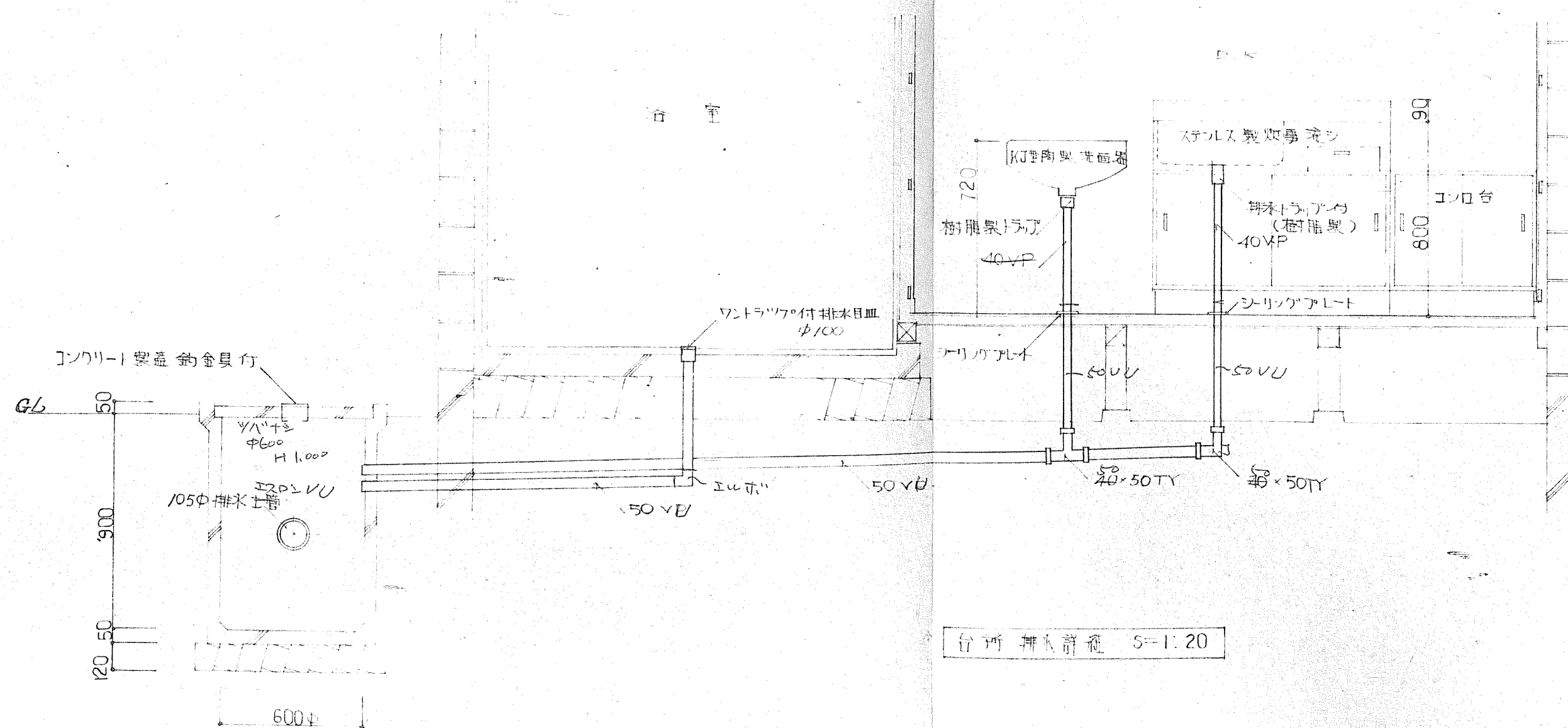

台所排水設備 S=1:20

1F排水設備詳細 S=1:20

第2種耐火構造 北道建設設計		1戸当り 床面積	
北-71-3BY-2DA-G-2		特記	標準コンクリート 基礎
図面名	排水図	縮尺	1:200 1:50
設計	北海道住宅都市部住宅課	図面番号	19/19
トレス	昭和49年4月	日	
課長	吉住	係長	設計
製図			

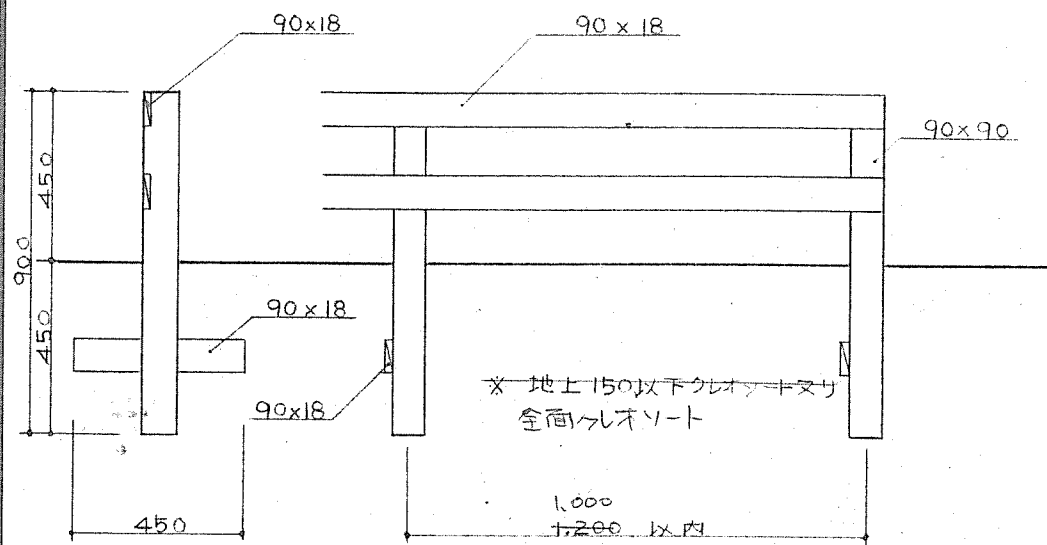

南庭棚 (A)

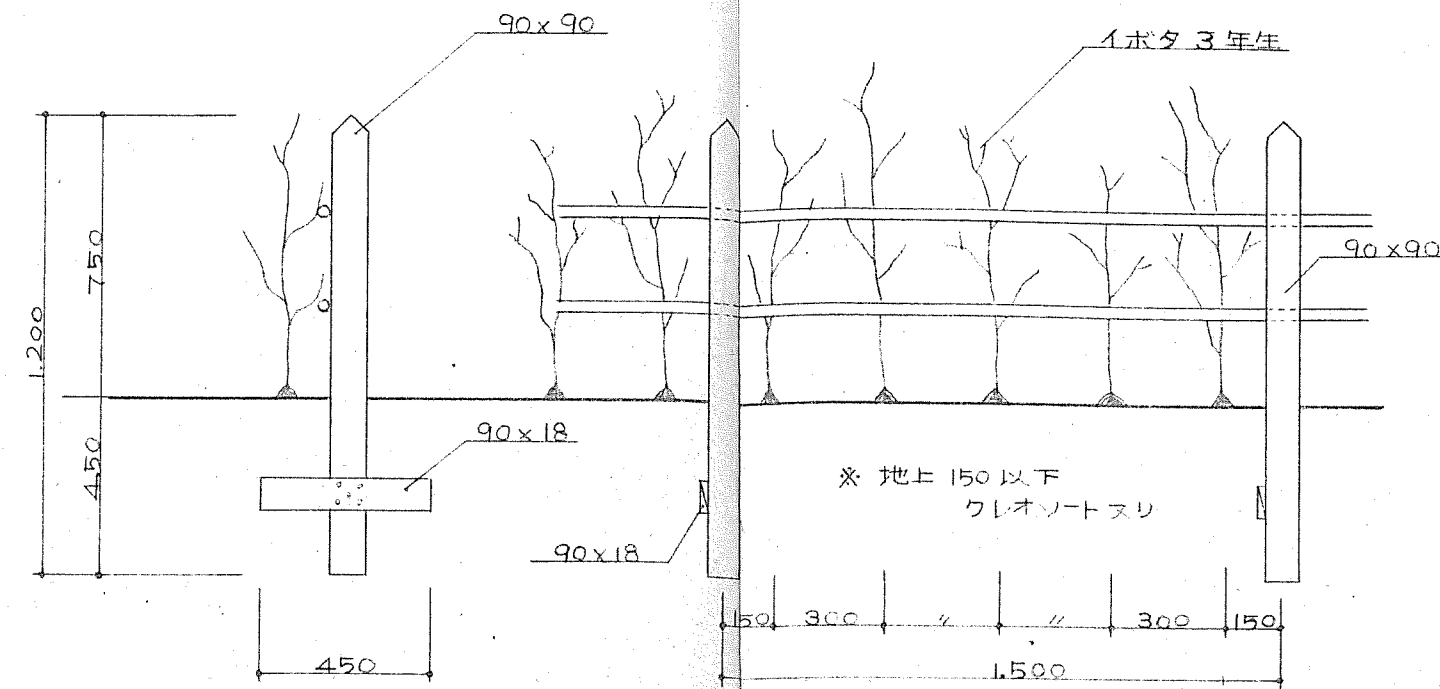

南庭棚 (B)

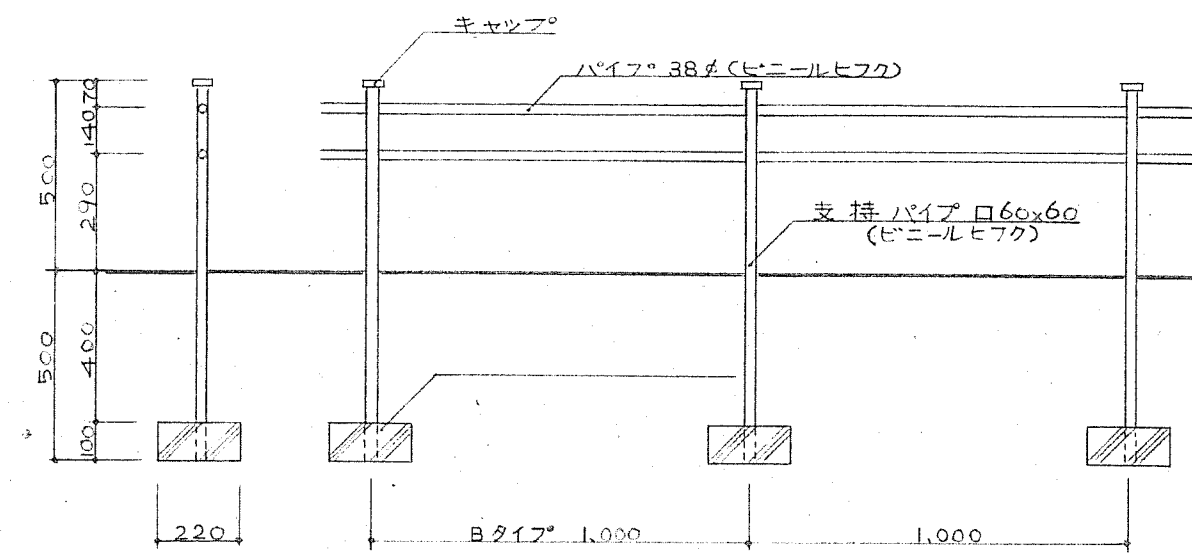

南庭棚 (C)

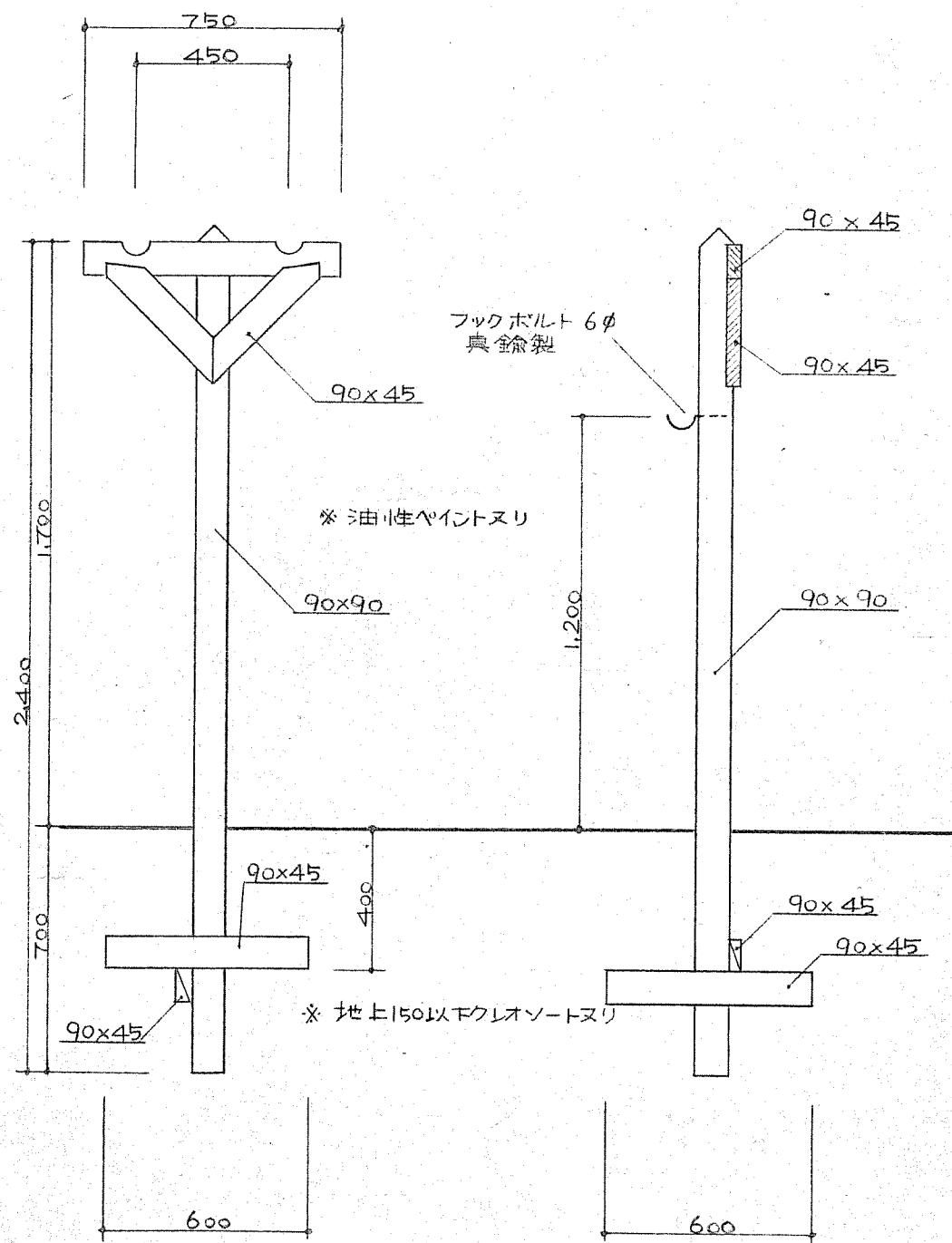

物干 (A)

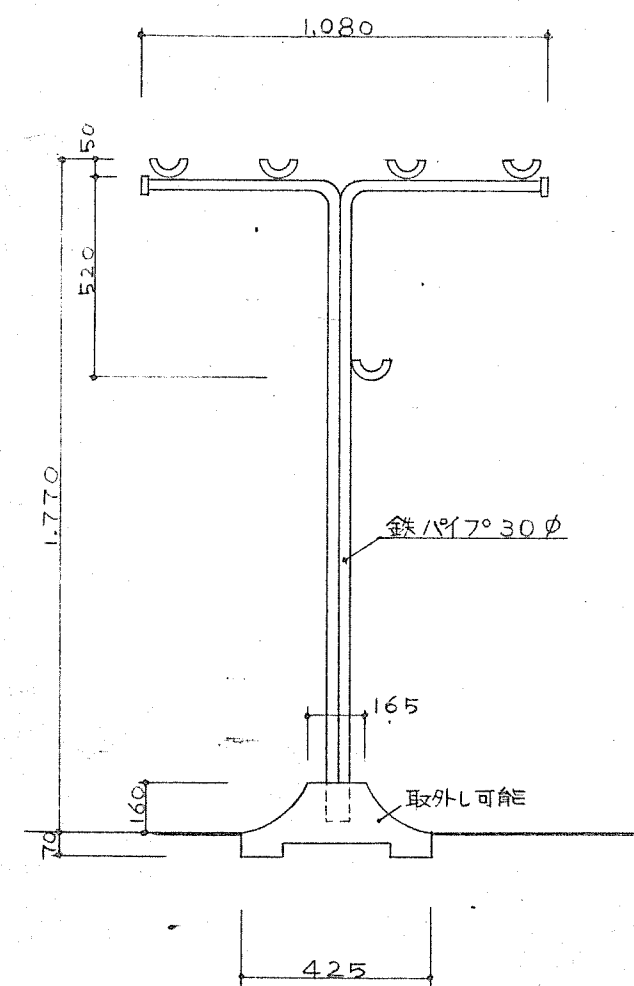

物干 (B)

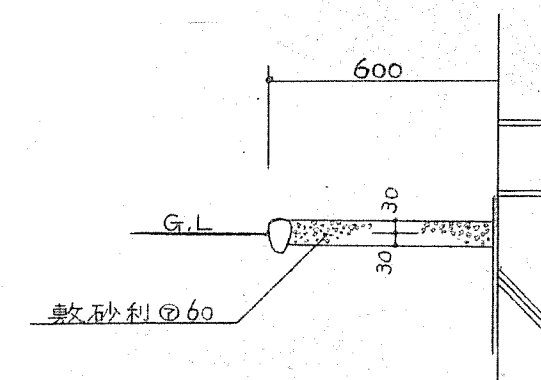

物干 (C)

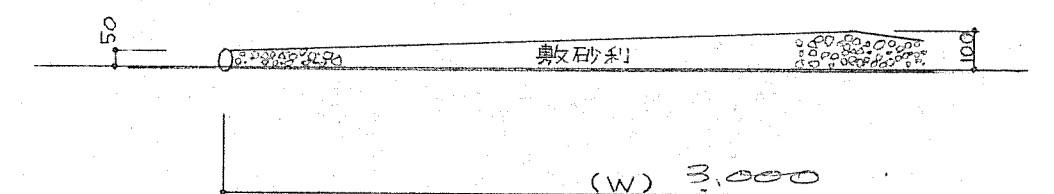

住宅路 (A)

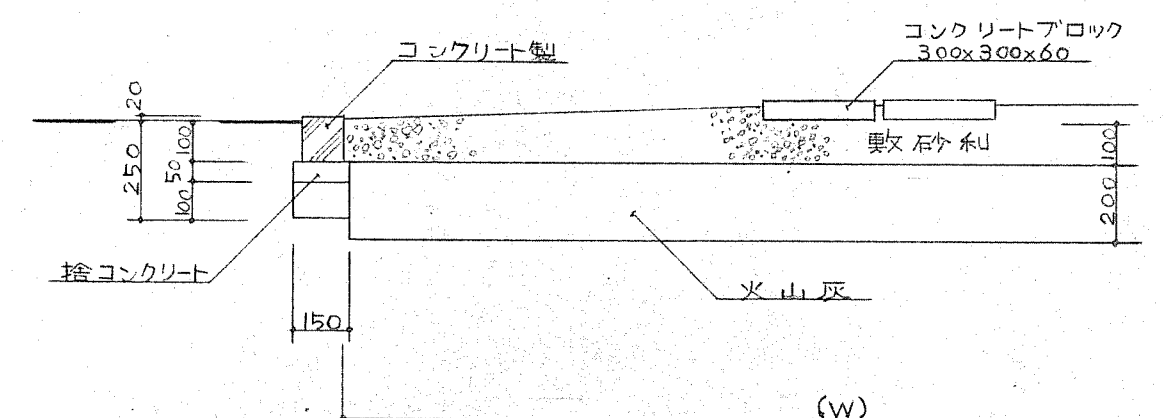

住宅路 (B)

共通図		1戸当り 床面積	特記
図面名	屋外附属図		縮尺
設計	北海道住宅都市部住宅課		図面番号
トレス	昭和	年	月
課長	昭和	年	月
係長			
設計			
製図			